Yayın Adı : Dünya
Referans No : 65595174
Dağıtım alanı : Ulusal
Yayın Periyot :
Yayın Tipi : Gazete
Yayın Tarihi : 12.04.2017
Sayfa : 20
Tiraj : 58154
Reklam E.($) : 528,888888
AJANS PRESS

Öğrenciye mezun olmadan iş deneyimi

Beykoz Üniversitesi; bilgi ve becerileri gelişmiş, özgür düşünen, mezun olmadan tecrübe kazanmış öğrenciler yetiştirmek için önemli adımlar atıyor. Beykoz Üniversitesi Rektörü Prof. Dr. Mehmet Durman, "2008 yılında Beykoz Lojistik Meslek Yüksekokulu'nun kurulması ile temelleri atılan üniversitemiz yükseköğretimde yenilikçi vizyonu ile yeni nesil bir üniversite" dedi. Eğitim bilimci John Dewey'in 'Eğitim hayata hazırlık değil; hayatın kendisidir' sözünü motto olarak belirlediklerini vurgulayan Mehmet Durman, "Öğrencilerimizin sadece bilmek için değil, uygulamak için öğrenmeleri gerektiğine inanıyoruz. Akademik kadromuz sektör ile iç içe bir yaklaşımla ders içeriklerini oluşturuyor, Bölümlerin tasarımında da iş dünyasının ihtiyaçlarından faydalandık" dedi. Öğrencilerin üniversitede öğrendiklerini gerçek hayatta yaşananlar ile ilişkilendirmeleri, öğrendiklerini uygulama olanağı bulmaları ve eğitimleri sürecinde gerçek hayatın içinde olmalarını arzuladıklarını belirten Durman, "Staj, eğitim ve öğretim programlarımızın bir parçası. Öğrencilerimiz en az bir dönemlerini alanlarında faaliyet gösteren bir işyerinde geçirecek. Fakülte lisans programlarında 7 dönem okulda, bir dönem işyerinde, yüksekokul lisans bölümlerinde 6 dönem okulda iki dönem işyerinde, ön lisans programlarında ise 3 dönem okulda bir dönem işyerinde olmayı ifade eden 7+1, 6+2, 3+1 müfredatlarımızda staj, üniversitemizin Staj Koordinasyon Birimi tarafından etkin bir şekilde takip edilecek" diye konuştu.

Çin'de güneş ve rüzgar 780 milyar dolar yatırım çekebilir

Greenpeace ortaklığında Çin kamu sektörü ve akademik kuruluşları tarafından gerçekleştirilen bir araştırmaya göre, Çin'in güneş ve rüzgar sektörleri 2016-2030 yılları arasında 782 milyar dolar yatırım çekebilecek. Çin, 2027 yılına kadar enerji tüketimi içinde yenilenebilir enerji kaynaklarının payını yüzde 12'den en azından yüzde 20'ye yükseltmeyi hedefliyor. Bu hedefin belirlenmesindeki önemli unsurlar ülkedeki hava kirliliği ile mücadele ve CO2 emisyonlarını azaltılması. Araştırmaya göre, bu hedefe ulaşılabilmek için Çin'in toplam enerji tüketimindeki rüzgar ve güneş enerjisi oranlarını 2030 yılına kadar yüzde 17'ye çıkarması gerekiyor. Rüzgar ve güneş enerjisi kullanımı ile 2030 sonuna kadar fosil yakıt tüketiminde yaklaşık 300 milyon tonluk azalma sağlayacak. Çin Ulusal Kalkınma ve Reform Komisyonu (NDRC) 2016-2020 yıllarını kapsayan beş yıllık yenilenebilir enerjiler planı doğrultusunda 2015 yılında 129 GW olan rüzgar kapasitesini 2020 yılında 210 GW'a; solar enerji kapasitesini ise 43.18 GW'tan, 110 GW'a çıkarmayı hedefliyor. NDRC, 2016-2020 döneminde solar, rüzgar ve diğer yenilenebilir enerjilere toplamda 2.5 trilyon yuan yatırım gerekeceği öngörüsünde bulunuyor.

Öğrenciye mezun olmadan iş deneyimi

Beykoz Üniversitesi, bilgi ve becerileri gelişmiş, özgür düşünen, mezun olmadan tecrübe kazanmış öğrenciler yetiştirmek için önemli adımlar atıyor. Beykoz Üniversitesi Rektörü Prof. Dr. Mehmet Durman, "2008 yılında Beykoz Lojistik Meslek Yüksekokulu'nun kurulması ile temelleri atılan üniversitemiz yükseköğretimde yenilikçi vizyonu ile yeni nesil bir üniversite" dedi. Eğitim bilimci John Dewey'in 'Eğitim hayata hazırlık değil; hayatın kendisidir' sözünü motto olarak belirlediklerini vurgulayan Mehmet Durman, "Öğrencilerimizin sadece bilmek için değil, uygulamak için öğrenmeleri gerektiğine inanıyoruz. Akademik kadromuz sektör ile iç içe bir yaklaşımla ders içeriklerini oluşturuyor, Bölümlerin tasarımında da iş dünyasının ihtiyaçlarından faydalandık" dedi. Öğrencilerin üniversitede öğrendiklerini gerçek hayatta yaşananlar ile ilişkilendirmeleri, öğrendiklerini uygulama olanağı bulmaları ve eğitimleri sürecinde gerçek hayatın içinde olmalarını arzuladıklarını belirten Durman, "Staj, eğitim ve öğretim programlarımızın bir parçası. Öğrencilerimiz en az bir dönemlerini alanlarında faaliyet gösteren bir işyerinde geçirecek. Fakülte lisans programlarında 7 dönem okulda, bir dönem işyerinde, yüksekokul lisans bölümlerinde 6 dönem okulda iki dönem işyerinde, ön lisans programlarında ise 3 dönem okulda bir dönem işyerinde olmayı ifade eden 7+1, 6+2, 3+1 müfredatlarımızda staj, üniversitemizin Staj Koordinasyon Birimi tarafından etkin bir şekilde takip edilecek" diye konuştu.

Uber ile sandığa gidiş dönüş ücretsiz

Uber, referandum günü, İstanbul'da herkes kolayca oy kullanabilsin diye sandığa gidiş dönüş hediye ediyor. Seçim günü REFERANDUM koduyla uberXL araç çağıran herkese her biri 30'ar liraya kadar 2 yolculuk ücretsiz olacak. Uber, 16 Nisan'da yapılacak referandumda herkesi sandıklara ücretsiz götüreceğini açıkladı. Vatandaşlık görevini yerine getirecek bütün İstanbullular, REFERANDUM koduyla oy kullanacağı sandığa ücretsiz bir şekilde gidebilecek. Sadece uberXL ile yapılan yolculuklarda geçerli olacak kampanya kapsamında herkes için, 16 Nisan'da 05:00-23:59 saatleri arasında her biri 30'ar liraya kadar 2 adet yolculuk ücretsiz olacak. Daha önce hiç Uber kullanmayanların da uygulamayı indirir indirmez yararlanabileceği kampanyada yolcuların tek yapması gereken REFERANDUM promosyon kodunu yolculuk tamamlanmadan hesaplarına tanımlamak. Bunun için ise Uber uygulamasından hesabına giriş yapan kullanıcıların, menüden "Ödeme" sekmesine girip, "Promosyon kodu ekle" butonuna basarak kodu uygulamaları ve ardından bir uberXL araç çağırmaları yeterli olacak.

Sabancı'dan "Hocaların hocası"na anlamlı ödül

YAKIN PLAN
DİDEM ERYAR ÜNLÜ
didem.eryar@dunya.com

Sakıp Sabancı Uluslararası Araştırma Ödülü'nün bu yılki konusu "Gündelik Yaşamda Türkiye Kökenli Avrupalılar" olarak belirlendi. Bu konunun belirlenmesinde, Türkiye'nin; ekonomik, siyasi ve toplumsal hayatta cinsiyet eşitsizliğini azaltmaya yönelik önemli çabalara ve ilerlemelere rağmen, birçok standart açısından bu hedeflerinin gerisinde kalması etkili oldu. Jüri Özel Ödülü'ne Nermin Abadan Unat layık görüldü.

Nermin Abadan Unat. Yazar, çevirmen, hukukçu, sosyolog, siyaset ve iletişim bilimci. Türkiye'de iletişim bilimlerinin oluşumuna katkı veren öncü isimlerden. "Opinion" sözcüğünün Türkçe karşılığı olan "Kamuoyu" sözcüğünü Türkçeye kazandıran; ayrıca "Public Relations" teriminin Türkçe karşılığı olan Halkla Münasebetler (sonra Halkla İlişkiler oldu) sözcüğünü literatürde ilk kez kullanan kişi. Türkiye'nin ilk kadın gazetecilerinden, ilk mülkiyelilerinden, ilk senatörlerinden. 1963'ten bu yana özellikle Türk dış göçüyle ilgili sorunlara eğildi, yurtta ve yurtdışında çeşitli araştırmalar gerçekleştirdi. Türkçe, Almanca ve İngilizce kitaplar, makaleler yayımladı. 1978-1999 yılları arasında Avrupa Konseyi Kadın Erkek Eşitliği Komisyonu'nda Türkiye'yi temsil etti. 1978-1980 yılları arasında TBMM'de kontenjan senatörü olarak görev yapan Abadan-Unat, 1978'de Federal Almanya Cumhurbaşkanlığı tarafından Yüksek Liyakat Ödülü, 1998'de Aydınlanmanın Kadınları, 2000'de Fullbright Yaşam Boyu Akademik Hizmet gibi çok sayıda ödüle layık görüldü.

2016 yılına kadar da Boğaziçi Üniversitesi'nde yarı-zamanlı olarak çeşitli dersler veren Abadan-Unat bugün 96 yaşında. Abadan-Unat; Türk dış göçüyle ilgili sorunlar ile yurtta ve yurtdışında gerçekleştirdiği çeşitli çalışmalarıyla 2017 Sakıp Sabancı Uluslararası Araştırma Ödülleri Jüri Özel Ödülü'ne layık görüldü.

Sabancı Üniversitesi Onursal Başkanı merhum Sakıp Sabancı'nın vasiyeti üzerine verilen "Sakıp Sabancı Uluslararası Araştırma Ödülü"nün bu yılki konusu "Gündelik Yaşamda Türkiye Kökenli Avrupalılar" olarak belirlendi.

Bu konunun belirlenmesinde ise, Türkiye'nin; ekonomik, siyasi ve toplumsal hayatta cinsiyet eşitsizliğini azaltmaya yönelik önemli çabalara ve ilerlemelere rağmen, birçok standart açısından bu hedeflerinin gerisinde kalması etkili oldu.

Nermin Abadan Unat

Sakıp Sabancı Uluslararası Araştırma Ödülü'nde bu yıl, Jüri Özel Ödülü'ne Nermin Abadan Unat layık görülürken, eşit ağırlıklı verilen üç "Makale Ödülü"ne ise bağımsız araştırmacı Defne Kadıoğlu Polat, City University of New York'tan Zeynep Selen Artan-Bayhan ve Florida Üniversitesi'nden Tolga Tezcan layık görüldüler.

"Teşvik etmek" ve "kıymet bilmek"

Ödül töreninin açış konuşmasını yapan Sabancı Üniversitesi Kurucu Mütevelli Heyeti Başkanı Güler Sabancı, Sakıp Sabancı'nın "teşvik etmeye" ve "kıymet bilmeye" çok önem verdiğini ve Sakıp Sabancı Uluslararası Araştırma Ödülleri'nin de bu iki ana değer üzerine inşa edildiğini dile getirerek sözlerini başladı.

Güler Sabancı'nın konuşmasında öne çıkan yorumlar şöyle oldu: "Sakıp Sabancı denildiğinde elbette ilk olarak aklımıza ülkesini çok seven, Türk halkı tarafından çok sevilen, samimi, açık yürekli, pozitif, hoşgörülü ve sağduyulu kişiliği geliyor. Sakıp Sabancı eğitime, bilime ve bilim insanlarına çok değer verirdi. Yeniliklerin sıkı bir takipçisiydi. Teknoloji, gelişim onu heyecanlandırırdı. Gençleri dinler, onların düşüncelerini dikkate alırdı. Her fırsatta gençlerin önünün açılması gerektiğini hatırlatır, onlara duyduğu güveni dile getirirdi. Sakıp Sabancı, Türkiye'nin çağdaş medeniyetler seviyesine ulaşmasının tek kriterinin iyi yetişmiş, iyi eğitilmiş gençlerle olacağına yürekten inandı. Sabancı Üniversitesi mezunları Sakıp Bey'i örnek alarak Türkiye ve dünya ekonomisine katkıda bulunuyorlar. Sakıp Sabancı, sadece fen bilimlerinde, tıpta ilerlemek değil, sosyal bilimlerin de aynı derecede desteklenmesi gerektiğine inandı. Bu anlayıştan hareketle, Türkiye'nin sosyal bilimler alanında verilen 'tek' akademik ödülü olan Sakıp Sabancı Uluslararası Araştırma Ödülleri'ni ihdas etti."

Bugüne kadar ödüller kapsamında, demokrasi, çeşitlilik, kentleşme, cinsiyet eşitliği gibi ülke ve dünya gündemindeki konular ele alındı.

Bu yılki ödülün jüri başkanlığı görevini ise Sakıp Sabancı Üniversitesi Sanat ve Sosyal Bilimler Fakültesi Öğretim Üyesi Senem Aydın Düzgit üstlendi.

2018'in konusu: Türkiye'de ve Dünyada Demokratik Yönetişim ve Birlikte Yaşamaya Yönelik Tehditler

Sakıp Sabancı Uluslararası Araştırma Ödülleri, Sabancı Üniversitesi tarafından merhum Sakıp Sabancı'nın vasiyeti üzerine "Türk ve İslam Sanatı, Türkiye'nin tarihi, ekonomisi, sosyolojisi" konularında ihdas edilen ve 13 yıldır düzenlenen bir ödül programı... Sabancı Üniversitesi bünyesinde, Sanat Sosyal Bilimler Fakültesi ve İstanbul Politikalar Merkezi liderliğinde yürütülüyor. Yarışmaya başvuran makalelerin değerlendirmesi bağımsız ve uluslararası bir jüri tarafından yapılıyor. Sakıp Sabancı Uluslararası Araştırma Ödülleri kapsamında son 12 yılda Türkiye'nin ekonomisinden dış politikasına, tarihinden toplumsal dinamiklerine kadar çeşitli konularda çalışmalar ödüllendirildi. Tüm dünyadan büyük ilgi gören ödüle, 13 yıldır verilen ödüle 31 ülkeden 370'e yakın başvuru oldu. Ödülün 2018 yılı araştırma konusu "Türkiye'de ve Dünyada Demokratik Yönetişim ve Birlikte Yaşamaya Yönelik Tehditler" olarak açıklandı. Araştırma ödülleri güncel bir konuyu akademik platforma taşıyarak, bu konuda çalışan akademisyenleri, özellikle de genç sosyal bilimcileri desteklemeyi amaçlıyor.

HERO GRUP'UN BEE CAREFUL PROJESİYLE ARICILAR TARLAYA İNDİ

Bahçeye arı girdi, meyve kalitesi arttı

YASEMİN SALİH
yasemin.salih@dunya.com

Arı nüfusundaki kayıp bütün çevrecileri kaygılandırıracak boyutlarda. Doğal üretimi tehdit eden bu durum, gelecek için kötü senaryoları güçlendiriyor. Ortadoğu'da tehlike ciddi boyutlara varırken Türkiye, Avrupa kadar olmasa da hala umut vadediyor. Uzmanlara göre meyve türleri ağırlıkta olmak üzere dünya bitkilerinin yüzde 80'inin polenini arılar dağıtıyor. Bu mühiş döngünün global ekonomiye katkısı ise 200 milyar dolar olarak hesaplanıyor. Arıların meyve üretiminde daha fazla kullanılması ve korunmasına yönelik 2015'te globalde bir proje başlatan Hero Grup, bir buçuk yıllık çalışmanın sonuçlarını açıkladı.

Yılda 2 bin ton meyve alıyor

Avrupa'yla aynı anda Türkiye'den de Tokat, Niğde ve Mersin bölgelerindeki meyve bahçeleri proje alanı olarak belirlendi. Ananas, mango gibi tropikal meyveler dışındaki tüm malzemeleri Türkiye'den temin ettiklerini belirten Hero Türkiye Genel Müdürü

Aslı Çetkin

Aslı Çetkin, bu proje için özellikle elma ve şeftaliyi seçtiklerini söylüyor. Çetkin, TÜBİTAK ve Ömer Halisdemir Üniversiteleri'nin de destek verdiği projenin sonuçlarının umut verici olduğunu belirterek, "Türkiye en büyük meyve tedarikçilerimizden biri. Yılda 2 bin ton meyve alıyoruz. 235 çiftçi ailesiyle çalışıyoruz. Florida 30 milyon kavanoz mama satıyoruz. Pazar payımız yüzde 65'in üzerinde. O nedenle arılar sayesinde geliştirilen, hiç kimyasal ilaç kullanılmayan üretim modelini burada uygulamak bizim için çok önemliydi. Projemize Arıcılar Birliği ve büyük meyve üreticileri de destek verdi. Sonuçtan herkes çok memnun" diyor.

Çiçek döneminde koloniler getirildi

Globalde "Bee Careful" Türkiye'de ise "Bu Bahçede Arı Var" adıyla başlatılan proje kapsamında arıcılar, meyveciler ve üniversite öğrencileri birlikte çalıştı. Meyvelerin çiçeklenme döneminde bahçelere arı kolonileri getirildi. 2015'te Niğde'de bir elma bahçesinde, 2016'da ise Mersin ve Tokat'ta şeftali bahçelerinde arı kovanlarıyla uygulamalar yapıldı. Ağaçların bir bölümü filelerle kaplandı, diğerleri arılara açık hale getirildi. Bebek mamalarında en fazla kullanılan meyvelerden elma üretiminde arıların tozlaşmanın, verim ve kaliteyi artırmada önemli bir unsur olduğunu belirten Aslı Çetkin, arıların tozlaştırılan elmalarda bilimsel analiz sonuçlarına göre verimin yüzde 11.2 arttığını anlatıyor. Çetkin, "Meyveler irileşti, şekilleri simetrik ve düzgün görünümlü bir hale geldi. Kabukları ve rengi daha parlak oldu. Elmaların besin değerlerinde de yükselme tespit edildi. Meyveye kırmızı rengini veren antioksidan maddesinin daha fazla sentezlendiği gözlemlendi. Ayrıca aynı bölgede yaşayan arıların sayısında da artış oldu" şeklinde bilgi veriyor.

Şeftali bahçelerindeki verim artışı ise çok daha yüksek olmuş. Aslı Çetkin, iri bir şeftali cinsi olan 'J.H. Hale' çeşidi ile yapılan analizlerde meyve kümesi ve toplam verim çeşidinin sırasıyla yüzde 49.7 ve yüzde 89.2 oranında arttırıldığını, antioksidan kapasitesi ve meyve cilt renginde de yüzde 8.4 ve yüzde 9.8 oranlarında iyileşme görüldüğünü ifade ediyor.

Yayın Adı : Milliyet
Referans No : 65584935
Dağıtım alanı : Ulusal
Yayın Periyot :
Yayın Tipi : Gazete

Yayın Tarihi : 12.04.2017
Sayfa : 22
Tiraj : 143777
Reklam E.($) : 4618,055555

AJANS PRESS

Beykoz, öğrencilerine iş deneyimi sunuyor

Beykoz Üniversitesi, uygulamalı ve kişiye özel eğitim programlarıyla öğrencileri hayallerindeki mesleğe hazırlıyor. 2016'da kurulan üniversitenin öğrencilere sunduğu olanaklarla ilgili bilgi veren Beykoz Üniversitesi Rektörü Prof. Dr. Mehmet Durman, "2008'de Beykoz Lojistik Meslek Yüksekokulu'nun kurulması ile temelleri atılan üniversitemiz, mesleki yükseköğretim alanında sahip olduğu güçlü geçmişi üzerine inşa ettiği yapısı ile yükseköğretimde yenilikçi vizyonu ve yeni nesil bir üniversiteyi temsil ediyor" dedi.

Ünlü eğitim bilimci John Dewey'in 'Eğitim hayata hazırlık değil; hayatın kendisidir' sözünü motto olarak belirlediklerini vurgulayan Durman, "Öğrencilerimizin sadece bilmek için değil, uygulamak için öğrenmeleri gerektiğine inanıyoruz. Akademik kadromuz sektörle iç içe bir yaklaşımla ders içeriklerini oluşturuyor, bölümlerin tasarımında da iş dünyasının ihtiyaçlarından faydalandık" diye konuştu.

Stajın, eğitimin bir parçası olduğunu dile getiren Durman, şunları söyledi: "Öğrencilerimiz en az bir dönemlerini alanlarında faaliyet gösteren bir işyerinde geçirecek. Fakülte, lisans programlarında 7 dönem okulda, bir dönem işyerinde, yüksekokul lisans bölümlerinde 6 dönem okulda iki dönem işyerinde, ön lisans programlarında ise 3 dönem okulda bir dönem işyerinde olacaklar."

Editör: AYSEL BOZAN - MİNE ÖZDEMİR Sayfa Düzeni: YILMAZ KOCABAŞ

İELEV Özel Lisesi'ne Almanya'dan akreditasyon

İstanbul Erkek Liseliler Eğitim Vakfı (İELEV) Okulları'nın, 2013'te eğitime kazandırdığı İELEV Özel Lisesi, Almanya Dışişleri Bakanlığı tarafından özel statüye tabi tutularak akredite edildi. Dünyada bu statüye sahip 140 okul bulunuyor. Türkiye'de ise anaokulundan liseye 12 yıl kesintisiz eğitim sunan İELEV Özel Lisesi, Almanya tarafından akredite edilen tek okul oldu. Okulun ayrıca Gemischtsprachiges Internationales Baccalaureat (GIB) akreditasyonu da var. Akreditasyonun içeriğiyle ilgili bilgi vermek amacıyla İELEV Akademik Kurulu IB-DP Danışmanı Imke Hermann ile İELEV Yönetim Kurulu Başkan Yardımcısı ve Akademik Kurul Başkanı Prof. Dr. Erhan Erkut'un katılımıyla dün bir toplantı düzenlendi.

Toplantıda konuşan Imke Hermann, "Bu özel statü sayesinde, dil ve fen dersleri için Almanya'dan yabancı öğretmen desteği, okulun laboratuvar ve teknik donanım benzeri ihtiyaçları için maddi destek sağlanacak" dedi.

Akreditasyon kapsamında İELEV Özel Lisesi'ne Almanya'dan yabancı öğretmen desteği de verilecek.

Akreditasyon süreciyle ilgili konuşan Erhan Erkut, IB hakemlerinin okularını denetleme sırasında müfredatı incelediklerini, öğrenciler, öğretmenler, velilerle görüştüğünü kaydetti. Denetleme sonunda akreditasyona hak kazandıklarını dile getiren Erkut, "300 okul ziyareti yapan IB Hakemi, ziyaret ettiği okullar arasında lisemizin ilk yüzde 5 içinde olduğunu ifade etti. Bu bizim için güçlü bir motivasyon oldu" dedi. Kurumun, Almanca ve İngilizce hazırlık sınıflarıyla Türkiye'de iki dilde hazırlık sınıfı olan tek lise olduğunu belirten Erkut, şunları söyledi: "100'den fazla ülkede geçerliliği olan GIB ile öğrencilerimizin, Türkiye'nin yanında yurtdışındaki üniversitelere de kabulünü kolaylaştıracak Almanca ve İngilizce yeterliliğini vermeyi hedefliyoruz."

Binlerce öğrencinin hayatını değiştirdi

Güsel Bilal, ömrünü adeta TEV'e adadı. 50 yıldır vakıf için gece gündüz çalışan Bilal, bugüne kadar topladığı bağışlarla binlerce öğrencinin hayatını değiştirdi. Kadınların eğitimine ve iş hayatına atılmalarına yönelik çalışmalara da imza atan Güsel Hanım, aynı şevkle uzun yıllar daha bağış toplamayı hedefliyor

Ozan Ömer Kadüker

Türk Eğitim Vakfı'nın (TEV) kuruluşundan bu yana görev yapan Güsel Bilal, 50 yılı geride bıraktı. Bilal, 49 yıllık genel müdür yardımcılığından sonra şimdi mütevelli heyeti üyesi. Aynı kurumda en uzun süre çalışan sayılı insanlardan biri olan Güsel Bilal'in hayatında eğitim ve TEV hep ön planda oldu. Topladığı bağışlarla binlerce öğrencinin burs almasını, kadınların meslek sahibi olmasını sağlayan TEV'in Güsel Ablası, hiç evlenmemesine rağmen bugüne kadar 40'tan fazla çifti de evlendirdi. Yıllardır yorulmak bilmeden çalışan Güsel Hanım, kanseri de sahip olduğu bu enerjiyle yendi. Hälä da bağış toplamaya devam eden Güsel Bilal, TEV'deki 50 yılını anlattı.

Güsel Bilal, TEV'de ilk Vehbi Koç ile çalışmaya başladı.

İfakat Yavuz, hemşirelikten biriktirdiği 1 milyon TL'yi Güsel Bilal'in aracılığıyla TEV'e bağışladı.

'Ülkeme hizmet ettim'

■ Hayatınızı eğitime adamanızın en önemli nedeni nedir?

20'li yaşlarının sonunda Fatih Kaymakamı Fahamettin Altun, Hakkâri'ye Vali olarak tayin edildi ve bizi davet etti. Orada gezerken Atatürk'ün heykelinin olmadığını fark ettim. "Neden heykel yok" diye sordum. Vali de "Tamam yaptıralım" dedi. Heykeltıraş Ferit Özşen'le konuştum ve yaptırdık. O haz beni çok etkiledi. O günden sonra hep ülkeme hizmet etme arzusu duydum. Eğitime de bu arzuyla gönül verdim.

■ TEV ile nasıl tanıştınız?

Çok sosyal biriydim. Bana verilen işi en güzel şekilde yapardım. Bir gün Vehbi Koç, bana "Çocuk okutacağız, senin insanları ikna etme meziyetin çok fazla, onu görüyorum" dedi ve beni o dönem ismi Türk Eğitim Tesisi olan TEV'e aldı. Alışından bugüne 50 yıl oldu.

■ Bu süreçte içinde yer almaktan mutluluk duyduğunuz beş proje nedir?

Sayısız projede yer aldım, fakat ilk aklıma gelenler: Hakkâri'ye Atatürk Heykeli, Batman Güsel Bilal Toplum Merkezi, Van depremi bursları, TEV-SINGA Singapur'da Karşılıksız Doktora bursları, TEV İnanç Türkeş Özel Lisesi.

Enerjisiyle kanseri yendi

Çalışma enerjisi hiç bitmeyen Güsel Bilal, TEV için bağış toplamaya devam edeceğini söylüyor ve ekliyor: "Hälä listemde isimler var. Onları bağışçı olmaları için ikna edeceğim. Sonuna kadar hizmete devam. TEV, benim hayatım. Kanser oldum, kemoterapiye gidiyordum ama sonra işimin başına geliyordum. Doktorum, 'Kanserin üçüncü evresindesin nasıl canına eziyet ediyorsun' dedi. 6 ay sonra ise 'Sana hiçbir ilaç kendi yaptıkların kadar enerji veremez, biz sana bir şey yapamamışız' dedi. İnanılacak gibi değil. Bu enerjimle kanseri yendim."

İkna etmediği kimse yok

Güsel Bilal, Zeki Müren, Safiye Ayla gibi ünlü isimlerin yanı sıra birçok insanı TEV'e bağış vermesi konusunda ikna etti. Bunu nasıl başardığını Bilal, şöyle anlatıyor: "Bugüne kadar halledemediğim tek bir olay olmadı. İnsanlara o an içimden ne gelirse onu söylüyorum. Bağış vermesi konusunda en zor Zeki Müren'i ikna ettim. Tam 5 yıl sürdü. Sonrasında ise Zeki Müren'le çok yakın arkadaş olduk. Bana, "Senden evvel çok arkadaşlarım oldu ama seninle konuşurken aldığım hazzı hiç kimseden almadım. Beni o kadar etkiledin." dedi. Gerçek kendinizi anlatırsanız ve anlattıklarınızı yaparsanız insanlar size güveniyor. Samimiyet, sabır ve güven. İşte bu yüzden inanıyorlar. Hälä da bağışçı bulmaya devam ediyorum."

'Batman'ın Anası' diyorlar

■ Batman'da isminizi taşıyan merkez hakkında bilgi verebilir misiniz?

Batman'da o dönem kadınlar her gün canına kıyıyordu. Ne yapabiliriz diye düşündük. Biz kadınlara bir beceri kazandırırsak, kendilerine ve ailelerine katkıda bulunurlar, kişilik sahibi olurlar deyince Vali'nin çok hoşuna gitti ve 2001'de merkezi açtık. Kadınlar, halı, kilim dokuma, el sanatları, bilgisayar, ev ekonomisi, enstrüman çalma gibi farklı konuları öğrendiler. Orada meslek sahibi oldular. Batman'daki merkezle haftada en az bir kere konuşuyorum. Abbas Güçlü o konuda beni hiç yalnız bırakmadı. Bana "Batman'ın Anası" diyorlar. 90 yaşında kadın sarılıp elimi öpmeye çalışıyor. Ben de eğitime hizmet eden kim olursa olsun çok saygı duyuyorum.

■ Hedeflerinizi gerçekleştirdiniz mi?

İçimde hiç ukde kalmadı. İnsanların hayatlarına dokunmak çok güzel, bu şekilde mutlu oluyorum. 50 yılda ülkeme çok güzel hizmet ettim. TEV, eğitimde Türkiye'ye çok büyük destek verdi.

Evliliklerde de imzası var

■ Hayatına dokunduğunuz bursiyerler ve bağışçılarla görüşüyor musunuz?

Öğrencileri yakından tanıyorum. Hälä da bursiyerlerimizle görüşürüm. TEV'de hepsinin iletişim ve ne iş yaptıklarına dair bilgileri tutuyoruz. Çok üst noktada hatta şu anda milletvekili olan eski bursiyerlerimiz de var. Örneğin CHP İstanbul Milletvekili Didem Engin. İnanıyorum ki yakında bakan olan bursiyerlerimiz de olacak. BBVA Compass CEO'su olan Onur Genç bursiyerimizdi. Bana maddi durumunuz o kadar iyi değil diyerek orta seviye bir üniversiteyi tercih edeceğini söyledi. "Seni oraya göndermiyorum, sen bu kafayla çok daha iyi yerlere gidebilirsin" dedim ve kağıdı yırttım. Sonrasında ABD'nin en iyi üniversitelerinden Carnegie Mellon'a gitti. Benim için önemli olan burs verdiğimiz çocukların neler yaptıkları. Aynı şekilde bağışçılarımızla da hep görüşürüz. Ailelerinden biri gibiyim.

■ Evlenmediniz ama birçok evliliğe imza attınız. Kaç kişiyi evlendirdiniz?

Beni evlendirmek için çok uğraştılar ama evlenmedim. Evlenseydim hem ev hem TEV olacaktı. İkisinden birini eksik yapacaktım. O yüzden evliliği düşünmedim. İyi ki düşünmemişim. Başkalarını mutlu etmeyi tercih ettim. 40'a yakın çalışanımızı, bursiyerimizi evlendirdim. Bir kere görüp de yakıştırmasam benden kaçmaz.

Beykoz, öğrencilerine iş deneyimi sunuyor

Beykoz Üniversitesi, uygulamalı ve kişiye özel eğitim programlarıyla öğrencileri hayallerindeki mesleğe hazırlıyor. 2016'da kurulan üniversitenin öğrencilere sunduğu olanaklarla ilgili bilgi veren Beykoz Üniversitesi Rektörü Prof. Dr. Mehmet Durman, "2008'de Beykoz Lojistik Meslek Yüksekokulu'nun kurulması ile temelleri atılan üniversitemiz, mesleki yükseköğretim alanında sahip olduğu güçlü geçmişi üzerine inşa ettiği yapısı ile yükseköğretimde yenilikçi vizyonu ve yeni nesil bir üniversiteyi temsil ediyor" dedi.

Ünlü eğitim bilimci John Dewey'in 'Eğitim hayata hazırlık değil; hayatın kendisidir' sözünü motto olarak belirlediklerini vurgulayan Durman, "Öğrencilerimizin sadece bilmek için değil, uygulamak için öğrenmeleri gerektiğine inanıyoruz. Akademik kadromuz sektörle iç içe bir yaklaşımla ders içeriklerini oluşturuyor, bölümlerin tasarımında da iş dünyasının ihtiyaçlarından faydalandık" diye konuştu.

Stajın, eğitimin bir parçası olduğunu dile getiren Durman, şunları söyledi: "Öğrencilerimiz en az bir dönemlerini alanlarında faaliyet gösteren bir işyerinde geçirecek. Fakülte, lisans programlarında 7 dönem okulda, bir dönem işyerinde, yüksekokul lisans bölümlerinde 6 dönem okulda iki dönem işyerinde, ön lisans programlarında ise 3 dönem okulda bir dönem işyerinde olacaklar."

Şehirli öğrenciler Cansat'ta finale kaldı

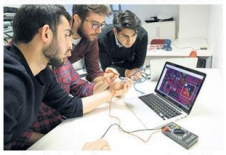

İstanbul Şehir Üniversitesi Mühendislik ve Doğa Bilimleri Fakültesi öğrencilerinin geliştirdiği iki farklı uydı projesi; NASA tarafından desteklenen mini uydı yarışması CanSat'ta en başarılı 40 proje arasında yer alarak, finale kaldı. İstanbul Şehir Üniversitesi öğrencileri, 9-11 Haziran'da ABD'nin Teksas Eyaleti'nde yapılacak yarışmada 'Mechanics' ve 'SwiftTurk' isimli iki takımla Türkiye'yi temsil edecek.

Faddale Demir'in takımı Mechanics'in danışmanlığını Yrd. Doç. Dr. Hakan Doğan, İbrahim Duru'nun takımı SwiftTurk'un proje danışmanlığını ise Yrd. Doç. Dr. Kemal Özdemir yapıyor. Yarışmanın ilk aşamasında projelendirilen uydular, finalde bir roket aracılığıyla 1000 metre yükseğe fırlatılacak. Uydıuların hızı, gökyüzündeyken öğrencilerin verilere erişip anlık olarak NASA ekibiyle paylaşabiliyor olması gibi kriterlere göre başarılı takımlar belirlenecek.

TÜSİAD ve Özyeğin ortak forum kurdu

Üniversitelerle işbirliklerini geliştirmeye devam eden TÜSİAD, Özyeğin Üniversitesi ile Türkiye'nin sürdürülebilir gelişme çabalarına güçlerini birleştirerek destek olmak amacıyla "Sürdürülebilir Kalkınma Forumu"nu (SKF) kurdu. Forumla, Birleşmiş Milletler Sürdürülebilir Kalkınma Hedefleri başta olmak üzere bu kapsamda diğer uluslararası yeni düzenlemeler, anlaşmalar ve yaklaşımlar bağlamında güncel çalışmaları izleyerek, Türkiye iş dünyasına etkilerinin değerlendirileceği bir diyaloğ ve işbirliği ortamı sağlayacak. Forum ayrıca sürdürülebilir büyüme ve akıllı endüstrileşmeyi ivmelendirirken, çevreye olumsuz etkilerinin en aza indirilebilmesi için başta dönüşsel ekonomi olmak üzere yeni yaklaşım ve yöntem önerileri geliştirmeyi de hedefliyor.

STEM eğitimcileri İstanbul'da buluştu

Dünyanın gelişmiş ülkelerinde uygulanan, fen, teknoloji, mühendislik ve matematik gibi dört önemli disiplinin birbirleriyle entegrasyonunu hedefleyen bir öğretim sistemi olan STEM modelini 11 yıl önce Türkiye ile tanıştıran Bahçeşehir Koleji, bu konudaki çalışmalarını sürdürüyor. Bu kapsamda STEM Day etkinliği düzenlendi. Avrupa Birliği STEM Çalışmaları Proje Yöneticisi Maite Debry'nin de davet edildiği etkinlikte, MEB, Yenilik ve Eğitim Teknolojileri (YEĞİTEK) Genel Müdürü Bilal Tırnakçı ve Bahçeşehir Koleji Kurucusu Enver Yücel katıldı. Etkinlikte konuşan Yücel, her alanda mühendislere ihtiyaç duyulduğunu dile getirerek, disiplinlerarası bir eğitim anlayışının gelişmiş ülkelerde sürdürülebilir hale geldiğini söyledi. Uluslararası başarı için STEM eğitiminin önemini vurgulayan Bilal Tırnakçı ise kodlama derslerini müfredata ekleddiklerini kaydetti.

Eryetiş & Balkanlar en iyileri ödüllendirdi

Eryetiş & Balkanlar Eğitim Kurumları, Mavi Çınar Ödülü kapsamında her yıl ülke düzeyinde bilim, sanat, edebiyat ve spor alanlarında başarılı çalışmalarıyla öne çıkan kişi ve kuruluşları seçiyor. Öğrencilerini oylarıyla belirlenen ödül çerçevesinde bu yıl 15 Temmuz darbe girişimi nedeniyle kategorilerde ve organizasyon biçiminde değişikliğe gidildi. "Mavi Çınar-Vatan" adıyla verilecek ödül kapsamında bu yıl, darbe girişiminin başarısızlığa uğratılması için verdiği mücadele nedeniyle 1. Ordu Komutanlığı, İstanbul Emniyet Müdürlüğü, İstanbul İl Sağlık Müdürlüğü ve CNN Türk Televizyonu ödüle layık görüldü. 1. Ordu Komutanı Orgeneral Musa Avsever ile İstanbul Emniyet Müdürü Dr. Mustafa Çalışkan'a ödülleri, Eryetiş & Balkanlar Eğitim Kurumları'nın kurucusu Dr. Vedat Eryetiş başkanlığında oluşan heyet tarafından makamlarında takdim edildi.

Yayın Adı : Tünaydın
Referans No : 65626155
Dağıtım alanı : Yerel
Yayın Periyot :
Yayın Tipi : Gazete

Yayın Tarihi : 13.04.2017
Sayfa : 9
Tiraj : 7500
Reklam E.($) : 469,027777

AJANS PRESS

Mezun olmadan iş deneyimi

Seyfettin GÖKÇEL-İSTANBUL

Türkiye'nin yükseköğretim hayatına farklılık ve yenilik getirmeyi hedefleyen Beykoz Üniversitesi; bilgi ve becerileri gelişmiş, özgür düşünen, mezun olmadan tecrübe kazanmış öğrenciler yetiştirmek için önemli adımlar atıyor. Yükseköğretimde yenilikçi, öğrencilerini merkeze alan, uluslararası standartlarda ve kalite odaklı eğitime öncelik veren Beykoz Üniversitesi, uygulama ağırlıklı olarak yapılandırdığı programları ile farklılık yaratıyor.

Sloganımız: 'Eğitim hayatın kendisidir'

Ünlü eğitim bilimci John Dewey'in 'Eğitim hayata hazırlık değil; hayatın kendisidir' sözünü motto olarak belirlediklerini vurgulayan Mehmet Durman, "Öğrencilerimizin sadece bilmek için değil, uygulamak için öğrenmeleri gerektiğine inanıyoruz. Akademik kadromuz sektör ile iç içe bir yaklaşımla ders içeriklerini oluşturuyor, bölümlerin tasarımında da iş dünyasının ihtiyaçlarından faydalandık" dedi. Öğrencilerin üniversitede öğrendiklerini gerçek hayatta yaşananlar ile ilişkilendirmeleri, öğrendiklerini uygulama olanağı bulmaları ve eğitimleri sürecinde gerçek hayatın içinde olmalarını arzuladıklarını belirten Durman, "Staj ağırlıklı olarak eğitim ve öğretim programlarımızın bir parçası. Öğrencilerimiz en az bir dönemlerini alanlarında faaliyet gösteren bir işyerinde geçirecek. Fakülte lisans programlarında 7 dönem okulda, bir dönem işyerinde, yüksekokul lisans bölümlerinde 6 dönem okulda iki dönem işyerinde, ön lisans programlarında ise 3 dönem okulda bir dönem işyerinde olmayı ifade eden 7+1, 6+2, 3+1 müfredatlarımızda staj, üniversitemizin Staj Koordinasyon Birimi tarafından etkin bir şekilde takip edilecek" diye konuştu.

Kişiye özel eğitim

Beykoz Üniversitesi'nde tüm öğrencilerin, öğrenme alanları dışında kendilerini bireysel olarak geliştirmelerinin de eğitimin bir parçası olduğunu kaydeden Rektör Durman şöyle devam etti: "21'inci yüzyıl yetkinlikleri olarak ifade edilen yetkinlikler içinden olmazsa olmaz 12 yetkinlik belirledik. Liderlik, girişimcilik, yazılı ve sözlü iletişim, etik ve sosyal sorumluluk bunlardan bazıları. İş dünyası bir çalışanda bu yetkinlikleri arıyor. Bizler de öğrencilerimizin geliştirmeye açık yetkinliklerini eğitim hayatlarının başında belirleyeceğiz, iyileştirilmesi gereken alanları, 'Yetkinlik Geliştirme' ve 'Kişisel Gelişim' programları ile destekleyeceğiz. Buradan mezun olurken de diplomaları ile birlikte yetkinlik düzeylerini gösteren belgelerini vereceğiz."

Fakülte lisans programlarının tamamı yüzde 100 burslu

2017-2018 akademik yılında lisans alanlarında İşletme ve Yönetim Bilimleri Fakültesi, Sanat ve Tasarım Fakültesi ile Sivil Havacılık Yüksekokulu'na öğrenci alacak olan Beykoz Üniversitesi, ön lisansta ise Beykoz Lojistik MYO ve yeni açılacak Meslek Yüksekokulu'na öğrenci kabul edecek. Fakülte lisans bölümlerinde tüm öğrencilere yüzde 100 burs, yüksekokul ve meslek yüksekokulu programlarında ise yüzde 100 ve yüzde 50 burs verilecek.

Yayın Adı : Kızılırmak Gazetesi
Referans No : 65665555
Dağıtım alanı : Yerel
Yayın Periyot :
Yayın Tipi : Gazete
Yayın Tarihi : 14.04.2017
Sayfa : 3
Tiraj : 239
Reklam E.($) : 88,333333
AJANS PRESS

ÖĞRENCİYE MEZUN OLMADAN İŞ DENEYİMİ VERİLİYOR

Türkiye'nin en genç ve dinamik üniversitelerinden biri olan Beykoz Üniversitesi, güçlü akademik kadrosu, uygulamalı ve kişiye özel eğitim programları ile öğrencileri hayallerindeki mesleğe hazırlıyor. Uygulama ağırlıklı eğitimle, mezun olmadan öğrencilerine tecrübe kazandırdıklarını belirten Beykoz Üniversitesi Rektörü Prof. Dr. Mehmet Durman, "Öğrencilerimiz eğitimleri esnasında en az bir dönemlerini alanlarında faaliyet gösteren bir işyerinde geçirecek" dedi Türkiye'nin yükseköğretim hayatına farklılık ve yenilik getirmeyi hedefleyen Beykoz Üniversitesi; bilgi ve becerileri gelişmiş, özgür düşünen, mezun olmadan tecrübe kazanmış öğrenciler yetiştirmek için önemli adımlar atıyor. Yükseköğretimde yenilikçi, öğrencilerini merkeze alan, uluslararası standartlarda ve kalite odaklı eğitime öncelik veren Beykoz Üniversitesi, uygulama ağırlıklı olarak yapılandırdığı programları ile farklılık yaratıyor.

Yeni nesil üniversiteyi temsil ediyoruz 2016'da kurulan Beykoz Üniversitesi'nin Türkiye'nin yükseköğretim hayatına katılan en yeni üniversitelerinden biri olduğunu vurgulayan Beykoz Üniversitesi Rektörü Prof. Dr. Mehmet Durman, "2008 yılında Beykoz Lojistik Meslek Yüksekokulu'nun kurulması ile temelleri atılan üniversitemiz, mesleki yükseköğretim alanında sahip olduğu güçlü geçmişi üzerine inşa ettiği yapısı ile yükseköğretimde yenilikçi vizyonu ve yeni nesil bir üniversiteyi temsil ediyor" dedi.

Sloganımız: 'Eğitim hayatın kendisidir'Ünlü eğitim bilimci John Dewey'in 'Eğitim hayata hazırlık değil; hayatın kendisidir' sözünü motto olarak belirlediklerini vurgulayan Mehmet Durman, "Öğrencilerimizin sadece bilmek için değil, uygulamak için öğrenmeleri gerektiğine inanıyoruz. Akademik kadromuz sektör ile iç içe bir yaklaşımla ders içeriklerini oluşturuyor, bölümlerin tasarımında da iş dünyasının ihtiyaçlarından faydalandık" dedi. Öğrencilerin üniversitede öğrendiklerini gerçek hayatta yaşananlar ile ilişkilendirmeleri, öğrendiklerini uygulama olanağı bulmaları ve eğitimleri sürecinde gerçek hayatın içinde olmalarını arzuladıklarını belirten Durman, "Staj ağırlıklı olarak eğitim ve öğretim programlarımızın bir parçası. Öğrencilerimiz en az bir dönemlerini alanlarında faaliyet gösteren bir işyerinde geçirecek. Fakülte lisans programlarında 7 dönem okulda, bir dönem işyerinde, yüksekokul lisans bölümlerinde 6 dönem okulda iki dönem işyerinde, ön lisans programlarında ise 3 dönem okulda bir dönem işyerinde olmayı ifade eden 7+1, 6+2, 3+1 müfredatlarımızda staj, üniversitemizin Staj Koordinasyon Birimi tarafından etkin bir şekilde takip edilecek" diye konuştu.Haber Kaynak : İstanbul Beykoz Üniversitesi

Yayın Adı : Posta
Referans No : 65743341
Dağıtım alanı : Ulusal
Yayın Periyot :
Yayın Tipi : Gazete
Yayın Tarihi : 18.04.2017
Sayfa : 19
Tiraj : 302595
Reklam E.($) : 50555,555555
AJANS PRESS

EĞİTİM

YAŞAR ÖZAY
yasar.ozay@posta.com.tr

DİL ÖĞRENMEK İÇİN YURT DIŞINA GİTMEYE GEREK KALMADI

BU KÖYDE SADECE İNGİLİZCE VAR

Fethiye'de açılan Mentora'da 8-16 yaş grubundaki çocuklara adeta İngiltere'deki gibi dil eğitimi verilecek

BAU GLOBAL ailesinin Mentora markası "İngiltereyi ayağınıza getirdik" mottosuyla Türkiyedeki ilk dil okulunu Fethiye' de açtı. Doğayla iç içe 30 dönüme yayılan kampüste sadece öğretmenler değil, bütün personel İngilizce konuşuyor. 9-16 yaş arası çocuklara yönelik kampüste öğrenciler konuşma ağırlıklı programların yanı sıra uluslararası TOEFL, IELTS gibi sınavlara da hazırlanıyor.

İNGİLİZ AİLELERLE

Dil okulunda 160 kursiyer konaklayabiliyor. 16 yaş üzeri kursiyerler Türkiye'de ilk kez uygulanan Host-family sistemiyle Fethiye'deki İngiliz ailelerin yanında, İngiliz yaşam koşullarını deneyerek eğitimlerini sürdürebiliyor. Kampüste dil eğitiminin yanı sıra sosyal ve sportif aktivitelere yer veriliyor. İnternet üzerinden öğrenci kabul edecek Mentora'da eğitim 8 Mayıs'ta başlayacak.

Mentora Fethiye'nin kurucusu Essum Aslan "Çocuklarımızı artık yurt dışına göndermek yerine, yurt dışı imkanlarını ve kalitesini ülkemize taşıdık." dedi. Bahçeşehir Uğur Eğitim Kurumları Başkanı Enver Yücel ise "Mentora dil açısından bir okuldan ötesi. Dil eğitimine özel bir soluk getirecek ve eğitim turizmi akımını da başlatacak" dedi.

Kariyer günleri başlıyor

Özel Kültür 2000 Koleji Anadolu ve Fen Lisesi 18-19 Nisan da 8. Kariyer ve Eğitim Fuarını düzenliyor. Üniversite temsilcilerinin de yer alacağı etkinlik kapsamında mesleklerle ilgili uygulamalı atölye çalışmaları yapılacak, öğrenciler, meslek ve kariyer hedeflerinde bilinçli tercihler yapmalarını sağlayacak uzman konuşmacılarla buluşacak.

Mektebim sınav merkezi

Dünyanın en büyük sınav sistemi olarak kabul edilen ve 90 ülkede gerçekleştirilen İngiltere Kraliyet Ailesi Müzik Okulu ABRSM Royal Akademi'nin sınavları Mektebim Çukurova Bilfen Kampüsünde yapılacak. 11-12 ve 15 Mayıs'taki sınava tüm Adana ve Akdeniz bölgesinden anaokulundan liseye tüm öğrenciler, katılabiliyor.

Çağ'da gözlem istasyonu

Çağ Üniversitesi, Uzay Gözlem Uygulama ve Araştırma Merkezi'nde Meteor (Göktaşı) Gözlem İstasyonu kurdu. İstasyonda bulunan gözlem kameraları her gece gökyüzünde dört farklı yönü inceleyerek Mersin ve çevresindeki 120 bin kilometre karelik alandan geçen parlak gökcisimlerini kayıt altına alacak.

Antalya'da çocuklar ve uçurtmalar yarışacak

Maarif Eğitim Kurumları, çocuklar için 23 Nisan Ulusal Egemenlik ve Çocuk Bayramı'na özel "Uçurtma ve Çocuk Festivali" düzenliyor. Konyaaltı Beach Park Açık Hava Konser alanında düzenlenen Maarifest'de çocuklar halat çekme, çuval, yoğurt yeme, yumurta taşıma gibi yarışmalarla eğlencenin tadını çıkaracak! Ayrıca en yükseğe çıkan uçurtma ödül kazanacak.

Doğru meslek MUTLU İNSAN

Ayşen Kayahan

DBE Davranış Bilimleri Enstitüsü'nden Uzman Psikolog Ayşen Kayahan, ebeveynleri çocuklarına yaptıkları kariyer yönlendirmeleri için uyardı. Ayşen Kayahan, "Meslek tercihi kişiyi mutlu etmiyorsa, bunun maddi boyutu da önemli değildir. Mesleki seçimleri, kişilik özellikleriyle uyumlu olan bireylerin maddi anlamda da tatminkâr bir düzeyi yakalamaları son derece mümkündür" diye konuştu.

Liseli mucitler yarıştı

Üsküdar Üniversitesi'nin 4. Bilim ve Fikir Festivali'nde 131 okuldan 199 farklı proje yarıştı. Sağlık-fen bilimlerinde Bayrampaşa Bilim Merkezi'nden İrem Tekin ve Gamze Kosovalı, Haydar Akın Meslek Lisesi'nden Ahmet Can Kocaman, Pertevniyal Lisesi'nden Bahri Bilgiç ve Şeyma Bulut ödül kazandı.

EĞİTİMİ İŞYERİNE TAŞIDILAR

"Eğitim hayatın kendisidir" şiarıyla yola çıkan Beykoz Üniversitesi öğrencilerinin gerçek hayatın içinde öğrenmeleri için en az bir dönemi alanlarında faaliyet gösteren bir işyerinde geçirmesini sağlıyor. Beykoz Üniversitesi Rektörü Mehmet Durman "Öğrencilerimizin sadece bilmek için değil, uygulamak için öğrenmeleri gerektiğine inanıyoruz. Ders içeriklerini sektörle iç içe oluşturuyoruz" dedi. Beykoz Üniversitesinin fakülteleri yüzde 100 bursla öğrenci kabul ediyor.

Kütüphaneler gece de açık

Kültür ve Turizm Bakanlığı kütüphanelerin daha uzun süre açık kalması için ilk pilot uygulamayı İstanbul'da yaptı. Beyazıt Devlet Kütüphanesi, Orhan Kemal İl Halk Kütüphanesi ile Üsküdar'daki Şemsipaşa İlçe Halk Kütüphanesi 15 Nisan'dan itibaren her gün saat 08.00'den saat 22.30'a kadar hizmet verecek. Üsküdar'daki Mihrimah Sultan Çocuk Kütüphanesi ise 08.00 ile 20.30 saatleri arasında açık kalacak.

Yayın Adı : Ticaret Gazetesi
Referans No : 65733733
Dağıtım alanı : Yerel
Yayın Periyot :
Yayın Tipi : Gazete
Yayın Tarihi : 18.04.2017
Sayfa : 11
Tiraj : 10000
Reklam E.($) : 519,166666
AJANS PRESS

◆ Türkiye'nin en genç ve dinamik üniversitelerinden biri olan Beykoz Üniversitesi, güçlü akademik kadrosu, uygulamalı ve kişiye özel eğitim programları ile öğrencileri hayallerindeki mesleğe hazırlıyor

Öğrenciye mezun olmadan iş deneyimi

HABER MERKEZİ

Türkiye'nin en genç ve dinamik üniversitelerinden biri olan Beykoz Üniversitesi, güçlü akademik kadrosu, uygulamalı ve kişiye özel eğitim programları ile öğrencileri hayallerindeki mesleğe hazırlıyor. Uygulama ağırlıklı eğitimle, mezun olmadan öğrencilerine tecrübe kazandırdıklarını belirten Beykoz Üniversitesi Rektörü Prof. Dr. Mehmet Durman, "Öğrencilerimiz eğitimleri esnasında en az bir dönemlerini alanlarında faaliyet gösteren bir işyerinde geçirecek" dedi

Türkiye'nin yükseköğretim hayatına farklılık ve yenilik getirmeyi hedefleyen Beykoz Üniversitesi; bilgi ve becerileri gelişmiş, özgür düşünen, mezun olmadan tecrübe kazanmış öğrenciler yetiştirmek için önemli adımlar atıyor. Yükseköğretimde yenilikçi, öğrencilerini merkeze alan, uluslararası standartlarda ve kalite odaklı eğitime öncelik veren Beykoz Üniversitesi, uygulama ağırlıklı olarak yapılandırdığı programları ile farklılık yaratıyor.

Yeni nesil üniversiteyi temsil ediyoruz

2016'da kurulan Beykoz Üniversitesi'nin Türkiye'nin yükseköğretim hayatına katılan en yeni üniversitelerinden biri olduğunu vurgulayan Beykoz Üniversitesi Rektörü Prof. Dr. Mehmet Durman, "2008 yılında Beykoz Lojistik Meslek Yüksekokulu'nun kurulması ile temelleri atılan üniversitemiz, mesleki yükseköğretim alanında sahip olduğu güçlü geçmişi üzerine inşa ettiği yapısı ile yükseköğretimde yenilikçi vizyonu ve yeni nesil bir üniversiteyi temsil ediyor" dedi.

Sloganımız: 'Eğitim hayatın kendisidir'

Beykoz Üniversitesi Rektörü Prof. Dr. Mehmet Durman, "Öğrencilerimiz eğitimleri esnasında en az bir dönemlerini alanlarında faaliyet gösteren bir işyerinde geçirecek" dedi.

Ünlü eğitim bilimci John Dewey'in 'Eğitim hayata hazırlık değil; hayatın kendisidir' sözünü motto olarak belirlediklerini vurgulayan Mehmet Durman, "Öğrencilerimizin sadece bilmek için değil, uygulamak için öğrenmeleri gerektiğine inanıyoruz. Akademik kadromuz sektör ile iç içe bir yaklaşımla ders içeriklerini oluşturuyor, bölümlerin tasarımında da iş dünyasının ihtiyaçlarından faydalandık" dedi. Öğrencilerin üniversitede öğrendiklerini gerçek hayatta yaşananlar ile ilişkilendirmeleri, öğrendiklerini uygulama olanağı bulmaları ve eğitimleri sürecinde gerçek hayatın içinde olmalarını arzuladıklarını belirten Durman, "Staj ağırlıklı olarak eğitim ve öğretim programlarımızın bir parçası. Öğrencilerimiz en az bir dönemlerini alanlarında faaliyet gösteren bir işyerinde geçirecek. Fakülte lisans programlarında 7 dönem okulda, bir dönem işyerinde, yüksekokul lisans bölümlerinde 6 dönem okulda iki dönem işyerinde, ön lisans programlarında ise 3 dönem okulda bir dönem işyerinde olmayı ifade eden 7+1, 6+2, 3+1 müfredatlarımızda staj, üniversitemizin Staj Koordinasyon Birimi tarafından etkin bir şekilde takip edilecek" diye konuştu.

Kişiye özel eğitim

Beykoz Üniversitesi'nde tüm öğrencilerin, öğrenme alanları dışında kendilerini bireysel olarak geliştirmelerinin de eğitimin bir parçası olduğunu kaydeden Rektör Durman şöyle devam etti: "21'inci yüzyıl yetkinlikleri olarak ifade edilen yetkinlikler içinden olmazsa olmaz 12 yetkinlik belirledik. Liderlik, girişimcilik, yazılı ve sözlü iletişim, etik ve sosyal sorumluluk bunlardan bazıları. İş dünyası bir çalışanda bu yetkinlikleri arıyor. Bizler de öğrencilerimizin geliştirmeye açık yetkinliklerini eğitim hayatlarının başında belirleyeceğiz, iyileştirilmesi gereken alanları, 'Yetkinlik Geliştirme' ve 'Kişisel Gelişim' programları ile destekleyeceğiz. Buradan mezun olurken de diplomaları ile birlikte yetkinlik düzeylerini gösteren belgelerini vereceğiz."

Beykoz Üniversitesi Rektörü Prof. Dr. Mehmet Durman, "2008 yılında Beykoz Lojistik Meslek Yüksekokulu'nun kurulması ile temelleri atılan üniversitemiz, mesleki yükseköğretim alanında sahip olduğu güçlü geçmişi üzerine inşa ettiği yapısı ile yükseköğretimde yenilikçi vizyonu ve yeni nesil bir üniversiteyi temsil ediyor" dedi.

Dört fakülte, bir yüksekokul ve iki meslek yüksekokulu

İstanbul Kavacık'ta bulunan üniversite bünyesinde, İşletme ve Yönetim Bilimleri Fakültesi, Sanat ve Tasarım Fakültesi, Sosyal Bilimler Fakültesi, Mühendislik ve Mimarlık Fakültesi olmak üzere dört fakülte, Yabancı Diller Yüksekokulu, Sivil Havacılık Yüksekokulu olmak üzere iki yüksekokul, Meslek Yüksekokulu, Beykoz Lojistik Meslek Yüksekokulu olmak üzere iki meslek yüksekokulu ve yüksek lisans ve doktora programlarının sunulacağı bir Lisansüstü Programlar Enstitüsü bulunduracak.

Fakülte lisans programlarının tamamı yüzde 100 burslu

2017-2018 akademik yılında lisans alanlarında İşletme ve Yönetim Bilimleri Fakültesi, Sanat ve Tasarım Fakültesi ile Sivil Havacılık Yüksekokulu'na öğrenci alacak olan Beykoz Üniversitesi, ön lisansta ise Beykoz Lojistik Meslek Yüksekokulu ve yeni açılacak Meslek Yüksekokulu'na öğrenci kabul edecek. Üniversite, fakülte lisans bölümlerinde tüm öğrencilerine yüzde 100 burs, yüksekokul ve meslek yüksekokulu programlarında ise yüzde 100 ve yüzde 50 burs verecek.

Yayın Adı : Ege Telgraf
Referans No : 65739240
Dağıtım alanı : Yerel
Yayın Periyot :
Yayın Tipi : Gazete
Yayın Tarihi : 18.04.2017
Sayfa : 12
Tiraj : 6000
Reklam E.($) : 92,361111

AJANS PRESS

Mezun olmadan iş sahibi oluyorlar

Türkiye'nin en genç ve dinamik üniversitelerinden biri olan Beykoz Üniversitesi, güçlü akademik kadrosu, uygulamalı ve kişiye özel eğitim programları ile öğrencileri hayallerindeki mesleğe hazırlıyor. Uygulama ağırlıklı eğitimle, öğrenciler mezun olmadan tecrübe kazanıyor. Bu yıl tamamı yüzde 100 burslu olan fakülte lisans programlarını kazanan öğrenciler devlet üniversitesinde okur gibi öğrenimleri süresince ücretsiz öğrenim görecek. Yüksekokul ve meslek yüksekokulu programlarında ise kazanan öğrencilerin yüzde 10'u yine ücretsiz öğrenim görebilecek.

Yayın Adı : Egemen Gazetesi
Referans No : 65742425
Dağıtım alanı : Yerel
Yayın Periyot :
Yayın Tipi : Gazete
Yayın Tarihi : 18.04.2017
Sayfa : 4
Tiraj : 3000
Reklam E.($) : 78,722222
AJANS PRESS

Öğrenciye mezun olmadan iş deneyimi

Türkiye'nin en genç ve dinamik üniversitelerinden biri olan Beykoz Üniversitesi, güçlü akademik kadrosu, uygulamalı ve kişiye özel eğitim programları ile öğrencileri hayallerindeki mesleğe hazırlıyor.

Uygulama ağırlıklı eğitimle, mezun olmadan öğrencilerine tecrübe kazandırdıklarını belirten Beykoz Üniversitesi Rektörü Prof. Dr. Mehmet Durman, "Öğrencilerimiz eğitimleri esnasında en az bir dönemlerini alanlarında faaliyet gösteren bir işyerinde geçirecek" dedi

Türkiye'nin yükseköğretim hayatına farklılık ve yenilik getirmeyi hedefleyen Beykoz Üniversitesi; bilgi ve becerileri gelişmiş, özgür düşünen, mezun olmadan tecrübe kazanmış öğrenciler yetiştirmek için önemli adımlar atıyor.

Yükseköğretimde yenilikçi, öğrencilerini merkeze alan, uluslararası standartlarda ve kalite odaklı eğitime öncelik veren Beykoz Üniversitesi, uygulama ağırlıklı olarak yapılandırdığı programları ile farklılık yaratıyor.

Yeni nesil üniversiteyi temsil ediyoruz

2016'da kurulan Beykoz Üniversitesi'nin Türkiye'nin yükseköğretim hayatına katılan en yeni üniversitelerinden biri olduğunu vurgulayan Beykoz Üniversitesi Rektörü Prof. Dr. Mehmet Durman, "2008 yılında Beykoz Lojistik Meslek Yüksekokulu'nun kurulması ile temelleri atılan üniversitemiz, mesleki yükseköğretim alanında sahip olduğu güçlü geçmişi üzerine inşa ettiği yapısı ile yükseköğretimde yenilikçi vizyonu ve yeni nesil bir üniversiteyi temsil ediyor" dedi.

Sloganımız: 'Eğitim hayatın kendisidir'

Ünlü eğitim bilimci John Dewey'in 'Eğitim hayata hazırlık değil; hayatın kendisidir' sözünü motto olarak belirlediklerini vurgulayan Mehmet Durman, "Öğrencilerimizin sadece bilmek için değil, uygulamak için öğrenmeleri gerektiğine inanıyoruz. Akademik kadromuz sektör ile iç içe bir yaklaşımla ders içeriklerini oluşturuyor, bölümlerin tasarımında da iş dünyasının ihtiyaçlarından faydalandık" dedi.

Öğrencilerin üniversitede öğrendiklerini gerçek hayatta yaşananlar ile ilişkilendirmeleri, öğrendiklerini uygulama olanağı bulmaları ve eğitimleri sürecinde gerçek hayatın içinde olmalarını arzuladıklarını belirten Durman, "Staj ağırlıklı olarak eğitim ve öğretim programlarımızın bir parçası.

Öğrencilerimiz en az bir dönemlerini alanlarında faaliyet gösteren bir işyerinde geçirecek.

Fakülte lisans programlarında 7 dönem okulda, bir dönem işyerinde, yüksekokul lisans bölümlerinde 6 dönem okulda iki dönem işyerinde, ön lisans programlarında ise 3 dönem okulda bir dönem işyerinde olmayı ifade eden 7+1, 6+2, 3+1 müfredatlarımızda staj, üniversitemizin Staj Koordinasyon Birimi tarafından etkin bir şekilde takip edilecek" diye konuştu.

Yayın Adı : Kızılırmak Gazetesi
Referans No : 65785255
Dağıtım alanı : Yerel
Yayın Periyot :
Yayın Tipi : Gazete
Yayın Tarihi : 19.04.2017
Sayfa : 1
Tiraj : 239
Reklam E.($) : 22,222222
AJANS PRESS

GENÇ VE DİNAMİK ÜNİVERSİTEDE ÖĞRENCİLER MEZUN OLMADAN İŞ DENEYİMİ KAZANIYOR

Türkiye'nin en genç ve dinamik üniversitelerinden biri olan Beykoz Üniversitesi, güçlü akademik kadrosu, uygulamalı ve kişiye özel eğitim programları ile öğrencileri hayallerindeki mesleğe hazırlıyor. Uygulama ağırlıklı eğitimle, mezun olmadan öğrencilerine tecrübe kazandırdıklarını belirten Beykoz Üniversitesi Rektörü Prof. Dr. Mehmet Durman, "Öğrencilerimiz eğitimleri esnasında en az bir dönemlerini alanlarında faaliyet gösteren bir işyerinde geçirecek" dedi

SAYFA 9'da

Yayın Adı	: Kızılırmak Gazetesi	**Yayın Tarihi**	: 19.04.2017
Referans No	: 65785255	**Sayfa**	: 9
Dağıtım alanı	: Yerel	**Tiraj**	: 239
Yayın Periyot	:	**Reklam E.($)**	: 22,222222
Yayın Tipi	: Gazete		

AJANS PRESS

GENÇ VE DİNAMİK ÜNİVERSİTEDE ÖĞRENCİLER MEZUN OLMADAN İŞ DENEYİMİ KAZANIYOR

Türkiye'nin en genç ve dinamik üniversitelerinden biri olan Beykoz Üniversitesi, güçlü akademik kadrosu, uygulamalı ve kişiye özel eğitim programları ile öğrencileri hayallerindeki mesleğe hazırlıyor. Uygulama ağırlıklı eğitimle, mezun olmadan öğrencilerine tecrübe kazandırdıklarını belirten Beykoz Üniversitesi Rektörü Prof. Dr. Mehmet Durman, "Öğrencilerimiz eğitimleri esnasında en az bir dönemlerini alanlarında faaliyet gösteren bir işyerinde geçirecek" dedi

Türkiye'nin yükseköğretim hayatına farklılık ve yenilik getirmeyi hedefleyen Beykoz Üniversitesi; bilgi ve becerileri gelişmiş, özgür düşünen, mezun olmadan tecrübe kazanmış öğrenciler yetiştirmek için önemli adımlar atıyor. Yükseköğretimde yenilikçi, öğrencilerini merkeze alan, uluslararası standartlarda ve kalite odaklı eğitime öncelik veren Beykoz Üniversitesi, uygulama ağırlıklı olarak yapılandırdığı programları ile farklılık yaratıyor.

Yeni nesil üniversiteyi temsil ediyoruz

2016'da kurulan Beykoz Üniversitesi'nin Türkiye'nin yükseköğretim hayatına katılan en yeni üniversitelerinden biri olduğunu vurgulayan Beykoz Üniversitesi Rektörü Prof. Dr. Mehmet Durman, "2008 yılında Beykoz Lojistik Meslek Yüksekokulu'nun kurulması ile temelleri atılan üniversitemiz, mesleki yükseköğretim alanında sahip olduğu güçlü geçmişi üzerine inşa ettiği yapısı ile yükseköğretimde yenilikçi vizyonu ve yeni nesil bir üniversiteyi temsil ediyor" dedi.

Sloganımız: 'Eğitim hayatın kendisidir'

Ünlü eğitim bilimci John Dewey'in 'Eğitim hayata hazırlık değil; hayatın kendisidir' sözünü motto olarak belirlediklerini vurgulayan Mehmet Durman, "Öğrencilerimizin sadece bilmek için değil, uygulamak için öğrenmeleri gerektiğine inanıyoruz. Akademik kadromuz sektör ile iç içe bir yaklaşımla ders içeriklerini oluşturuyor, bölümlerin tasarımında da iş dünyasının ihtiyaçlarından faydalandık" dedi. Öğrencilerin üniversitede öğrendiklerini gerçek hayatta yaşananlar ile ilişkilendirmeleri, öğrendiklerini uygulama olanağı bulmaları ve eğitimleri sürecinde gerçek hayatın içinde olmalarını arzuladıklarını belirten Durman, "Staj ağırlıklı olarak eğitim ve öğretim programlarımızın bir parçası. Öğrencilerimiz en az bir dönemlerini alanlarında faaliyet gösteren bir işyerinde geçirecek. Fakülte lisans programlarında 7 dönem okulda, bir dönem işyerinde, yüksekokul lisans bölümlerinde 6 dönem okulda iki dönem işyerinde, ön lisans programlarında ise 3 dönem okulda bir dönem işyerinde olmayı ifade eden 7+1, 6+2, 3+1 müfredatlarımızda staj, üniversitemizin Staj Koordinasyon Birimi tarafından etkin bir şekilde takip edilecek" diye konuştu.

Kişiye özel eğitim

Beykoz Üniversitesi'nde tüm öğrencilerin, öğrenme alanları dışında kendilerini bireysel olarak geliştirmelerinin de eğitimin bir parçası olduğunu kaydeden Rektör Durman şöyle devam etti: "21'inci yüzyıl yetkinlikleri olarak ifade edilen yetkinlikler içinden olmazsa olmaz 12 yetkinlik belirledik. Liderlik, girişimcilik, yazılı ve sözlü iletişim, etik ve sosyal sorumluluk bunlardan bazıları. İş dünyası bir çalışanda bu yetkinlikleri arıyor. Bizler de öğrencilerimizin geliştirmeye açık yetkinliklerini eğitim hayatlarının başında belirleyeceğiz, iyileştirilmesi gereken alanları, 'Yetkinlik Geliştirme' ve 'Kişisel Gelişim' programları ile destekleyeceğiz. Buradan mezun olurken de diplomaları ile birlikte yetkinlik düzeylerini gösteren belgelerini vereceğiz."

Haber Kaynak : Beykoz Üniversitesi

Yayın Adı : Ticaret Gazetesi
Referans No : 65851806
Dağıtım alanı : Yerel
Yayın Periyot :
Yayın Tipi : Gazete
Yayın Tarihi : 22.04.2017
Sayfa : 11
Tiraj : 10000
Reklam E.($) : 488,333333
AJANS PRESS

◆ Öğrenciler Kariyer Günleri'nde havacılıktan lojistiğe, gümrükten perakendeye pek çok sektör ve derneğin etkili isimlerinden sektörün inceliklerini dinledi

Gençler iş başında eğitilmeli

HABER MERKEZİ

İstanbul Beykoz Üniversitesi'nde gerçekleştirilen Kariyer Günleri'nde konuşan TOBB Türkiye Sivil Havacılık Meclisi Başkanı ve Onur Air CEO'su Teoman Tosun, "Havacılık, sosyal bilimler veya hukuk gibi değil. Havacılığı öğrenmek için yaşamak lazım. Öğrenciler iş başında eğitilmeli" dedi

Türkiye'nin en genç ve dinamik üniversitelerinden olan Beykoz Üniversitesi, 17 Nisan-21 Nisan 2017 tarihleri arasında gerçekleştirdiği Kariyer Günleri'17 ile gençleri birbirinden farklı meslek grubundan kişilerle bir araya getirdi. 'Kariyer Günleri' süresince Beykoz Üniversitesi Beykoz Lojistik Meslek Yüksekokulu Dış Ticaret, Lojistik, Havacılık, Bilişim, İletişim ve Denizcilik Kulüpleri öğrencileri, sektörün ileri gelen yöneticilerini ağırladı.

Beykoz Üniversitesi Rektörü Prof. Dr. Mehmet Durman, Kariyer Günleri'nin gençlere yeni ufuklar açacağına inandıklarını söyledi.

Onur Air CEO'su Teoman Tosun, Türkiye'de havacılıkla ilgili akademik altyapının henüz çok yeni olduğunu söyledi.

Uygulama çok önemli

Öğrenciler Kariyer Günleri'nde havacılıktan lojistiğe, gümrükten perakendeye pek çok sektör ve derneğin etkili isimlerinden sektörün inceliklerini dinledi, stantlarında yer alan firmalarla tanışma imkanı buldu. Beykoz Üniversitesi Rektörü Prof. Dr. Mehmet Durman, Kariyer Günleri'nin gençlere yeni ufuklar açacağına inandıklarını söyledi. Durman, "Öğrencilerimizin sadece bilmek için değil, uygulamak için öğrenmeleri gerektiğine inanıyoruz. Akademik kadromuz sektör ile iç içe bir yaklaşımla ders içeriklerini oluşturuyor. 'Kariyer Günleri' de uygulama ağırlıklı olarak yapılandırdığımız eğitim programımızı tamamlaması bakımından bizim çok önem verdiğimiz bir etkinlik" dedi.

Beraber hareket edilmeli

'Kariyer Günleri'nde öğrencilerle buluşan TOBB Türkiye Sivil Havacılık Meclisi Başkanı ve Onur Air CEO'su Teoman Tosun, Türkiye'de havacılıkla ilgili akademik altyapının henüz çok yeni olduğunu söyledi. Öğrencilerin iş başında eğitilmesi gerektiğini vurgulayan Tosun, "Bu, sosyal bilimler, hukuk gibi değil. Havacılığı ve uygulamayı öğrenmek için yaşamak lazım. Üniversiteler, Sivil Havacılık Genel Müdürlüğü ve havayolu şirketleri ile beraber hareket ederse sektör için donanımlı mezunlar yetişir" dedi.

Teknik eleman yetiştirilmeli

Nasıl eğitimler verileceği konusunda üniversitelerin havayolu şirketleri ile iletişime geçmesi gerektiğini dile getiren Teoman Tosun şöyle devam etti: "Eğitimlerin ismi bile beraber konmalı. Bu iş birliği daha ciddi olursa sağlam temeller atılabilir. Ayrıca üniversiteler teknik eleman yetiştirmeli; makine ve elektrikten anlayan ama branşı havacılık olan teknik elemanlar. Bu sistem ilerlerse, üniversitelerin ilgili bölümlerinden mezun olup havayoluna geçeceklerin sayısı bugünkünün en az dört misli olur. Ayrıca sivil havacılıkta akreditasyon da çok önemli, yüksek öğretim kurumları bu konuyu da önemsemeli" dedi. Beykoz Üniversitesi'nin bu anlamda doğru bir yaklaşımı olduğunu belirten Tosun, "Benim yönetici arkadaşlarım uzun süredir Beykoz Üniversitesi ile çalışıyor, bu anlamda burada çok doğru bir yaklaşım var, iyi de gidiyor çalışmalarımız, işbirliğimiz devam edecek" dedi.

Kariyer Günleri '17 çok önemli konuklar ağırladı

Beykoz Üniversitesi Kariyer Günleri '17, 17-21 Nisan tarihleri arasında çok önemli konukları ağırladı. Cen Ajans Yönetim Kurulu Üyesi Aykut Taluy, On İletişim Ajans Başkanı İpek Özgüden Özen, 3. Havalimanı İGA İSG Danışmanı Tevfik Paçacı, Türk Telekom Türkiye İSG Müdürü Gökhan Güzel, IBM Türkiye Entegre Hizmet Yönetimi Ülke Lideri Zeki Özen, Microsoft Türkiye CTO'su Onur Koç, Bitdefender Türkiye Genel Müdürü Barbaros Akkoyunlu, DSV Hava ve Deniz Taşımacılığı A.Ş. Hava İthalat Operasyon Müdürü Serkan Vardar, TÖSHİD Başkanı ve Onur Air Genel Müdürü Teoman Tosun, AYJET Uçuş Okulu Genel Müdürü Celal Cingöz, AYJET Uçuş Okulu Müdürü Naci Uçar, Tezel Lojistik Satış ve İş Geliştirme Yöneticisi Anıl Ay, Ceynak Lojistik Efe Can Çıvgın, NMT Lojistik İş Geliştirme Müdürü F. Kubilay Şavak, Yıldız Holding Merkezi Lojistikten Sorumlu Lojistik Müdürü Burak Yaşar, Reysaş Lojistik Yönetim Kurulu Başkanı Durmuş Döven, Raykon Lojistik Demiryolu ve Ray Taşımacılığı Departman Yöneticisi Alican Öcel, Angora Denizcilik Açık Yük Gemi Taşımacılığı Departman Yöneticisi Hakan Cendik, Raykon Lojistik Denizyolu, Havayolu ve Kara Yolu Departman Yöneticisi Ürün Öcel, UTİKAD Yönetim Kurulu Başkanı Emre Eldener, Gümrük Müdür Yardımcısı, Erenköy Gümrük Müdür Yardımcısı Şükrü Kaynak, Erenköy Gümrük Müdürlüğü Memur Esra Koca, Arçelik Eski Genel Müdürü, Beykoz Üniversitesi Mütevelli Heyet Üyesi Aka Gündüz Özdemir öğrenciler ile buluştu, tecrübelerini ve iş hayatının inceliklerini anlattı.

Beykoz Üniversitesi, 17 Nisan-21 Nisan 2017 tarihleri arasında gerçekleştirdiği Kariyer Günleri'17 ile gençleri birbirinden farklı meslek grubundan kişilerle bir araya getirdi.

Yayın Adı : Egemen Gazetesi
Referans No : 65868038
Dağıtım alanı : Yerel
Yayın Periyot :
Yayın Tipi : Gazete
Yayın Tarihi : 22.04.2017
Sayfa : 6
Tiraj : 3000
Reklam E.($) : 75,472222
AJANS PRESS

Gençler iş başında eğitilmeli

İstanbul Beykoz Üniversitesi'nde gerçekleştirilen Kariyer Günleri'nde konuşan TOBB Türkiye Sivil Havacılık Meclisi Başkanı ve Onur Air CEO'su Teoman Tosun, "Havacılık, sosyal bilimler veya hukuk gibi değil. Havacılığı öğrenmek için yaşamak lazım. Öğrenciler iş başında eğitilmeli" dedi

Türkiye'nin en genç ve dinamik üniversitelerinden olan Beykoz Üniversitesi, 17 Nisan-21 Nisan 2017 tarihleri arasında gerçekleştirdiği Kariyer Günleri'17 ile gençleri birbirinden farklı meslek grubundan kişilerle bir araya getirdi. 'Kariyer Günleri' süresince Beykoz Üniversitesi Beykoz Lojistik Meslek Yüksekokulu Dış Ticaret, Lojistik, Havacılık, Bilişim, İletişim ve Denizcilik Kulüpleri öğrencileri, sektörün ileri gelen yöneticilerini ağırladı.

Uygulama çok önemli

Öğrenciler Kariyer Günleri'nde havacılıktan lojistiğe, gümrükten perakendeye pek çok sektör ve derneğin etkili isimlerinden sektörün inceliklerini dinledi, stantlarında yer alan firmalarla tanışma imkanı buldu. Beykoz Üniversitesi Rektörü Prof. Dr. Mehmet Durman, Kariyer Günleri'nin gençlere yeni ufuklar açacağına inandıklarını söyledi. Durman, "Öğrencilerimizin sadece bilmek için değil, uygulamak için öğrenmeleri gerektiğine inanıyoruz. Akademik kadromuz sektör ile iç içe bir yaklaşımla ders içeriklerini oluşturuyor. 'Kariyer Günleri' de uygulama ağırlıklı olarak yapılandırdığımız eğitim programımızı tamamlaması bakımından bizim çok önem verdiğimiz bir etkinlik" dedi.

Beraber hareket edilmeli

'Kariyer Günleri'nde öğrencilerle buluşan TOBB Türkiye Sivil Havacılık Meclisi Başkanı ve Onur Air CEO'su Teoman Tosun, Türkiye'de havacılıkla ilgili akademik altyapının henüz çok yeni olduğunu söyledi. Öğrencilerin iş başında eğitilmesi gerektiğini vurgulayan Tosun, "Bu, sosyal bilimler, hukuk gibi değil. Havacılığı ve uygulamayı öğrenmek için yaşamak lazım. Üniversiteler, Sivil Havacılık Genel Müdürlüğü ve havayolu şirketleri ile beraber hareket ederse sektör için donanımlı mezunlar yetişir" dedi.

Teknik eleman yetiştirilmeli

Nasıl eğitimler verileceği konusunda üniversitelerin havayolu şirketleri ile iletişime geçmesi gerektiğini dile getiren Teoman Tosun şöyle devam etti: "Eğitimlerin ismi bile beraber konmalı. Bu iş birliği daha ciddi olursa sağlam temeller atılabilir. Ayrıca üniversiteler teknik eleman yetiştirmeli; makine ve elektrikten anlayan ama branşı havacılık olan teknik elemanlar. Bu sistem ilerlerse, üniversitelerin ilgili bölümlerinden mezun olup havayoluna geçeceklerin sayısı bugünkünün en az dört misli olur. Ayrıca sivil havacılıkta akreditasyon da çok önemli, yüksek öğretim kurumları bu konuyu da önemsemeli" dedi. Tosun, Beykoz Üniversitesi'nin bu anlamda doğru bir yaklaşımı olduğunu belirttti.

Yayın Adı : Anayurt
Referans No : 65851854
Dağıtım alanı : Ulusal
Yayın Periyot :
Yayın Tipi : Gazete

Yayın Tarihi : 22.04.2017
Sayfa : 6
Tiraj : 15000
Reklam E.($) : 464,866666

AJANS PRESS

Öğrenciye mezun olmadan iş deneyimi sağlıyorlar

Türkiye'nin en genç üniversitelerinden biri olan Beykoz Üniversitesi, akademik kadrosu, uygulamalı ve kişiye özel eğitim programları ile öğrencileri hayallerindeki mesleğe hazırlıyor.

Özgür GÜVENÇ

İSTANBUL (Anayurt)- Türkiye'nin yükseköğretim hayatına farklılık getirmeyi hedefleyen Beykoz Üniversitesi; bilgi ve becerileri gelişmiş, özgür düşünen, mezun olmadan tecrübe kazanmış öğrenciler yetiştirmek için önemli adımlar atıyor. Yüksek öğretimde yenilikçi, öğrencilerini merkeze alan, uluslararası standartlarda ve kalite odaklı eğitime öncelik veren Beykoz Üniversitesi, uygulama ağırlıklı olarak yapılandırdığı programları ile farklılık yaratıyor.

2016'da kurulan Beykoz Üniversitesi'nin Türkiye'nin yükseköğretim hayatına katılan en yeni üniversitelerinden biri olduğunu vurgulayan Beykoz Üniversitesi Rektörü Prof. Dr. Mehmet Durman, "2008 yılında Beykoz Lojistik Meslek Yüksekokulu'nun kurulması ile temelleri atılan üniversitemiz, mesleki yükseköğretim alanında sahip olduğu güçlü geçmişi üzerine inşa ettiği yapısı ile yükseköğretimde yenilikçi vizyonu ve yeni nesil bir üniversiteyi temsil ediyor" dedi.

İstanbul Kavacık'ta 2016 yılında kurulan Beykoz Üniversitesi'nin temeli, 2008'de Beykoz Lojistik Meslek Yüksekokulu'nun kurulması ile atıldı. Mesleki yükseköğretim alanında sahip olduğu deneyim üzerine inşa ettiği yapısı ile bünyesinde faaliyetlerini sürdürüyor. Rektör Prof. Dr. Mehmet Durman'ın yönetimindeki Beykoz Üniversitesi'nde; 'İşletme ve Yönetim Bilimleri Fakültesi', 'Sanat ve Tasarım Fakültesi', 'Sosyal Bilimler Fakültesi', 'Mühendislik ve Mimarlık Fakültesi' olmak üzere dört fakülte, 'Yabancı Diller Yüksekokulu', 'Sivil Havacılık Yüksekokulu' olmak üzere iki yüksekokul, Meslek Yüksekokulu, Beykoz Lojistik Meslek Yüksekokulu olmak üzere iki meslek yüksekokulu ve yüksek lisans ve doktora programlarının sunulacağı bir Lisansüstü Programlar Enstitüsü yer alıyor.

Ünlü eğitim bilimci John Dewey'in 'Eğitim hayata hazırlık değil; hayatın kendisidir' sözünü motto olarak belirlediklerini vurgulayan Mehmet Durman, "Öğrencilerimizin sadece bilmek için değil, uygulamak için öğrenmeleri gerektiğine inanıyoruz. Akademik kadromuz sektör ile iç içe bir yaklaşımla ders içeriklerini oluşturuyor, bölümlerin tasarımında da iş dünyasının ihtiyaçlarından faydalandık" dedi. Öğrencilerin üniversitede öğrendiklerini gerçek hayatta yaşananlar ile ilişkilendirmeleri, öğrendiklerini uygulama olanağı bulmaları ve eğitimleri sürecinde gerçek hayatın içinde olmalarını arzuladıklarını belirten Durman, "Staj ağırlıklı olarak eğitim ve öğretim programlarımızın bir parçası. Öğrencilerimiz en az bir dönemlerini alanlarında faaliyet gösteren bir işyerinde geçirecek. Fakülte lisans programlarında 7 dönem okulda, bir dönem işyerinde, yüksekokul lisans bölümlerinde 6 dönem okulda iki dönem işyerinde, önlisans programlarında ise 3 dönem okulda bir dönem işyerinde olmayı ifade eden 7+1, 6+2, 3+1 müfredatlarımızda staj, üniversitemizin Staj Koordinasyon Birimi tarafından etkin bir şekilde takip edilecek" diye konuştu.

Yayın Adı : Bizim Anadolu Gazetesi
Referans No : 65890358
Dağıtım alanı : Yerel
Yayın Periyot : Günlük
Yayın Tipi : Gazete
Yayın Tarihi : 23.04.2017
Sayfa : 3
Tiraj : 7000
Reklam E.($) : 170,81
AJANS PRESS

Gençler iş başında eğitim görmeliler

'Kariyer Günleri'nde konuşan TOBB Türkiye Sivil Havacılık Meclisi Başkanı Teoman Tosun, "Havacılık, sosyal bilimler veya hukuk gibi değil. Havacılığı öğrenmek için yaşamak lazım. Öğrenciler iş başında eğitilmeli" dedi

DİLEK BAYRAM- İSTANBUL

Beykoz Üniversitesi, gerçekleştirdiği Kariyer Günleri'17 ile gençleri birbirinden farklı meslek grubundan kişilerle bir araya getirdi. 'Kariyer Günleri' süresince Beykoz Üniversitesi Beykoz Lojistik Meslek Yüksekokulu Dış Ticaret, Lojistik, Havacılık, Bilişim, İletişim ve Denizcilik Kulüpleri öğrencileri,sektörün ileri gelen yöneticilerini ağırladı.

Öğrenciler Kariyer Günleri'nde havacılıktan lojistiğe, gümrükten perakendeye pek çok sektör ve derneğin etkili isimlerinden sektörün inceliklerini dinledi, stantlarında yer alan firmalarla tanışma imkanı buldu. Beykoz Üniversitesi Rektörü Prof. Dr. Mehmet Durman, Kariyer Günleri'nin gençlere yeni ufuklar açacağına inandıklarını söyledi.

Durman, "Öğrencilerimizin sadece bilmek için değil, uygulamak için öğrenmeleri gerektiğine inanıyoruz. Akademik kadromuz sektör ile iç içe bir yaklaşımla ders içeriklerini oluşturuyor. 'Kariyer Günleri' de uygulama ağırlıklı olarak yapılandırdığımızeğitim programımızı tamamlaması bakımından bizim çok önem verdiğimiz bir etkinlik" dedi.

BİRLİKTE HAREKET EDİLMELİ

'Kariyer Günleri'nde öğrencilerle buluşan TOBB Türkiye Sivil Havacılık Meclisi Başkanı ve Onur Air CEO'su Teoman Tosun,Türkiye'de havacılıkla ilgili akademik altyapının henüz çok yeni olduğunu söyledi.

Öğrencilerin iş başında eğitilmesi gerektiğini vurgulayan Tosun, "Bu, sosyal bilimler, hukuk gibi değil. Havacılığı ve uygulamayı öğrenmek için yaşamak lazım. Üniversiteler, Sivil Havacılık Genel Müdürlüğü ve havayolu şirketleri ile beraber hareket ederse sektör için donanımlı mezunlar yetişir" dedi.

TEKNİK ELEMAN

Nasıl eğitimler verileceği konusunda üniversitelerin havayolu şirketleri ile iletişime geçmesi gerektiğini dile getiren Teoman Tosun şöyle devam etti: "Eğitimlerin ismi bile beraber konmalı. Bu iş birliği daha ciddi olursa sağlam temeller atılabilir.

Ayrıca üniversiteler teknik eleman yetiştirmeli; makine ve elektrikten anlayan ama branşı havacılık olan teknik elemanlar. Bu sistem ilerlerse, üniversitelerin ilgili bölümlerinden mezun olup havayoluna geçeceklerin sayısı bugünkünün en az dört misli olur.

Ayrıca sivil havacılıkta akreditasyon da çok önemli, yüksek öğretim kurumları bu konuyu da önemsemeli" dedi. Beykoz Üniversitesi'nin bu anlamda doğru bir yaklaşımı olduğunu belirten Tosun, "Benim yönetici arkadaşlarım uzun süredir Beykoz Üniversitesi ile çalışıyor, bu anlamda burada çok doğru bir yaklaşım var, iyi de gidiyor çalışmalarımız, işbirli-

Yayın Adı : Yeni Vizyon
Referans No : 65945745
Dağıtım alanı : Yerel
Yayın Periyot :
Yayın Tipi : Gazete
Yayın Tarihi : 26.04.2017
Sayfa : 10
Tiraj : 500
Reklam E.($) : 108,694444
AJANS PRESS

Avrupa'da geçerli diploma dönemi

Türk vatandaşlarının Avrupa düzeyindeki eğitim ve istihdam fırsatlarına erişiminin önü açılıyor. Beykoz Üniversitesi Rektörü Prof. Dr. Mehmet Durman, **"Türkiye Yeterlilikler Çerçevesi'nin sahiplenilmesi, uygulanması ve sürekli geliştirilmesi, ülkemizin iş gücü ve istihdam ihtiyacını destekleyecektir"** diye konuştu.

Türkiye eğitim ve öğretim sisteminde düzenlenen diploma, sertifika ve mesleki yeterlilik belgelerinin Avrupa Birliği (AB) ülkelerince daha anlaşılır, güvenilir ve geçerli olması yönünde büyük bir adım atıldı. Çalışma ve Sosyal Güvenlik Bakanlığı'nca açıklanan Türkiye Referanslama Raporu'na göre; Mesleki Yeterlilik Kurumu (MYK) sorumluluğunda geliştirilen Türkiye Yeterlilikler Çerçevesi (TYÇ), Avrupa düzeyinde eğitim ve yeterlilik sistemlerinin karşılaştırılmasında kullanılan Avrupa Yeterlilikler Çerçevesi'ne (AYÇ) referanslandı. Eğitim, öğretim ve yeterlilik sisteminin Avrupa normlarına ulaştığını göstermesi bakımından büyük öneme sahip bu gelişme ile, Türk vatandaşlarının Avrupa düzeyindeki eğitim ve istihdam fırsatlarına erişiminin kolaylaşması ve artmasının da önü açılıyor.

ÇOK ÖNEMLİ BİR GELİŞME

Türkiye'nin en genç ve dinamik üniversitelerinden biri olan Beykoz Üniversitesi'nin Rektörü Prof. Dr. Mehmet Durman, ulusal yeterlilikler çerçevelerinin 2000'li yılların başından itibaren dünyadaki gelişmiş ülkelerin gündeminde olduğunu belirterek, "Yeterlilik çerçeveleri, ülkelerin eğitim sistemlerine göre verilen diploma ve yeterlilik belgelerinin ulusal düzeyde tanımlanmasına, sınıflandırılmasına, uluslararası düzeyde diploma ve yeterliliklerin şeffaf bir şekilde anlaşılması ve tanınmasına olanak sağlaması bakımından önemli" dedi.

29 MART'TA KABUL EDİLDİ

Mehmet Durman, 2015'ten itibaren Türkiye'deki diploma, sertifika ve mesleki yeterlilikler için geliştirilen Türkiye Yeterlilikler Çerçevesi'nin Avrupa Yeterlilikler Çerçeveleri ile ilişkilendirilme çalışmalarının başlatıldığını kaydetti. Durman, 29 Mart 2017'de Brüksel'de gerçekleştirilen Avrupa Komisyonu'nun ilgili Danışma Grubu tarafından görüşülerek Avrupa Üst çerçeveleri ile ilişkisinin kabul gördüğünü vurguladı.

İLKÖĞRETİMDEN DOKTORAYA

Mehmet Durman, Türkiye Yeterlilikler Çerçevesi'nin Türkiye'de Milli Eğitim Bakanlığı (MEB) Yüksek Öğretim Kurumu (YÖK) ve Mesleki Yeterlilik Kurumu (MYK) işbirliğinde gerçekleştirilen örnek bir çalışma olduğunu söyledi. Durman, "Bu çerçeve, Türkiye'deki ilköğretimden, yükseköğretimin doktora seviyesine kadar her seviyede Milli Eğitim ve yükseköğretim diplomalarını, MYK yeterlilik sertifikalarını, formal ve informal yollar ile kazanılan bilgi, beceri ve yetkinliklerin tanınmasına olanak sağlayacaktır' dedi.

İSTİHDAM İHTİYACINA DESTEK

Mehmet Durman şöyle devam etti: "Türkiye Yeterlilikler Çerçevesi'nin ilgili kurumlar tarafından sahiplenilmesi, uygulanması ve sürekli geliştirilmesi ülkemizin iş gücü ve istihdam ihtiyacını destekleyecektir. Bu çerçeve ayrıca, eğitim, öğretim ve yeterlilikler sisteminin gelişmesine, reformuna, uluslararası tanınmasına katkı sağlayacak en önemli gelişmelerden birisidir." **(Ege Basın Grubu)**

Mehmet Durman

Yayın Adı : Posta
Referans No : 65959937
Dağıtım alanı : Ulusal
Yayın Periyot :
Yayın Tipi : Gazete
Yayın Tarihi : 26.04.2017
Sayfa : 19
Tiraj : 302595
Reklam E.($) : 51675,000000
AJANS PRESS

EĞİTİM

YAŞAR ÖZAY
yasar.ozay@posta.com.tr

TEOG GEÇER AİLE KALIR

İstanbul Aydın Üniversitesi Psikoloji Bölümü Anabilim Dalı Başkanı Yrd. Doç. Dr. Ş. Güliz Kolburan ailelerin TEOG'a giren çocuklarına karşı dikkatli olmalarını söylüyor.

Kolburan, "Çocukların kimlikleri tek bir sınava endekslenmemeli. Başarılı da başarısız da olsalar ailelerin sevgisinin devam ettiği gösterilmeli, sevgi ve kabul koşula bağlanmamalı" diyor.

Türkiye'deki öğrenciler sınav kaygısı ve zorbalıktan şikayetçi

PİSA MUTSUZLUĞUN FOTOĞRAFINI ÇEKTİ

PISA Öğrenci Refahı araştırması Türk öğrencilerin sınav baskısı yaşadığını ve okullarına aidiyet hissetmediğini gösterdi

OECD, PISA 2015 Öğrenci Refahı araştırması 28 OECD ülkesi arasında en mutsuz öğrencilerin Türkiye'de olduğunu gösterdi. Türkiye'de 15 yaş düzeyindeki öğrencilerin yüzde 28.6'sı hayatından hiç memnun olmadığını belirtti. Türkiye'deki öğrencilerden sınav kaygısı duyanların oranı 58.8 olurken, yüzde 56 ise 'ders çalışırken stres yaşadığını' belirtti. Türkiye, İtalya'nın ardından OECD ülkeleri içinde öğrencilerin en fazla kaygı duyduğu ikinci ülke oldu. Türkiye'de 'bir ayda birkaç kez herhangi bir zorbalığa maruz kaldığını' söyleyen öğrenci oranı ise yüzde 18.6. Türkiye bu oranla OECD'nin 18.7'lik ortalamasının altında sonuç elde etti. Öğrencilerin yüzde 61.4'ü kendilerini okula ait hissettiklerini belirtti.

Prof. Dr. Mustafa Özcan
MEF Üniversitesi

MUTSUZLAR ÇÜNKÜ UMUTSUZLAR

Gençlerimiz artık dünyayı izliyor. Dünyada ne olup bittiğinin farkında. Dünyadaki en iyilerle kendisini kıyaslıyor. Dünya ile konuşmak, çalışmak ve yarışmak istiyor. Aldığı eğitimin, okulun kendisini böyle bir geleceğe hazırladığından emin değil. Bu da onları mutsuz ediyor. Beklentilerinin gerçekleşmeyeceğini düşünen insan mutsuz olur.

İşaret dili zorunlu

Kayı Okulları Türkiye'de ilk kez anaokulu, ilkokul 1. ve 2. sınıflarda zorunlu yabancı dil olarak Türkçe İşaret Dili'ni öğretiyor. Kayı Okulları çocukların ilgi ve becerileri doğrultusunda eğitim veriyor.

Küçük yaşta öğrencilere verilen işaret dili eğitimi sayesinde işitme engelli çocuklar duyma engeli olmayan çocuklarla birlikte şarkı söyleyip, tiyatro oyunu sergileyerek iletişim kurabiliyor.

Bilimin minik kahramanları

"Hayvanların Çılgın Dünyası" temalı First Lego League Junior fuarında, minik bilim kahramanları birbirinden ilginç projelerle hayvanların bulundukları ortamda yaşadıkları sorunlara çözüm ürettiler. Bilim Kahramanları Derneği'nin İZFAŞ desteğiyle gerçekleştirdiği etkinlik, minik bilim kahramanlarını fuarizmir'de buluşturdu. Fuara katılan takımlar, teknolojiden destek alarak hayvanlar için tohum dağıtan makine, arı kuşuna cd gibi projeler ürettiler.

Avrupa'da geçerli diploma

Çalışma ve Sosyal Güvenlik Bakanlığı Mesleki Yeterlilik Kurumu sorumluluğunda geliştirilen Türkiye Yeterlilikler Çerçevesi, Avrupa Yeterlilikler Çerçevesi'ne referanslandı. Beykoz Üniversitesi Rektörü Prof. Dr. Mehmet Durman, "Bu çok önemli bir adım Türkiye Yeterlilikler Çerçevesi'nin sahiplenilmesi, uygulanması ve geliştirilmesi, ülkemizin iş gücü ve istihdam ihtiyacını destekleyecektir" diye konuştu.

Prof. Dr. Mehmet Durman

Egeuniversitatis TESCİL EDİLDİ

Ege Üniversitesi Fen Fakültesi öğretim üyeleri Doç. Dr. Bekir Keskin ve Doç. Dr. Nurşen Alpagut Keskin'in, Rus meslektaşları ile birlikte keşfettikleri böcek türüne 'Egeuniversitasis' adı verildi. Üniversitenin adını alan kırıkkanatlılar türündeki böcek Van Gölü yakınlarındaki Erek Dağı'nda keşfedildi.

ÖSYM'den son başvuru şansı

ÖSYM başvuruları sona eren LYS, ALES, KPSS ve Adalet Bakanlığı sınavları için bir şans daha veriyor. LYS için 28 Nisan'da, ALES için 27 Nisan'da, KPSS A Grubu ve Öğretmenlik Alan Bilgisi sınavları için 3 ve 4 Mayıs'ta, Adalet Bakanlığı sınavları için 17 Mayıs'ta bir gün süreyle başvuru yapılabilecek.

Buğdayı kille büyüttüler

İSTEK Atanur Oğuz Ortaokulu 5. sınıf öğrencilerinden Peren Kıratlı ve Miray Tümer, 'Bentonit Kilinin Buğday Tohumu Çimlenmesine Etkisi' isimli projeyle TÜBİTAK 11. Ortaokul Öğrencileri Araştırma Projeleri Yarışmasında biyoloji alanında ikinci oldu. Proje bentonit kiliyle buğday verimliliğinin artırılmasını hedefliyor.

Dumansız hikayelerin kazananları

Türkiye Sigarayla Savaş Derneği'nin düzenlediği Dumansız Hikayeler kısa film yarışmasında Beste Deniz'in yönettiği "Ağu" yönetmenlik eğitimi, Ali Emre Yazıcı'nın yönettiği "Meret" senaryo eğitimi, Berat Yüksel'in yönettiği "O an" ise görüntü yönetmenliği eğitimi ödülünü kazandı. Kazananlar İstanbul Aydın Üniversitesinde eğitim görecek.

24 saat açık kütüphane

Zeytinburnu Belediyesi tarafından Merkezefendi'de açılan Şehir Kütüphanesi artık yedi gün 24 saat açık kalacak. Çay, çorba ve kahvenin ücretsiz olduğu 115 kişilik kütüphaneyi öğrenciler dışında araştırma yapmak ve kitap okumak için de birçok vatandaş ziyaret ediyor.

Hazır cevap arama motoru

Boğaziçi Üniversitesi öğretim üyeleri Tunga Güngör ve Günizi Kartal, ortaöğretim öğrencilerinin internette güvenilir bilgiye erişimi için uyarlamalı bir soru-cevap sistemi geliştirdi. "Hazır Cevap" adlı proje, öğrencilerin Internet'te aradıkları bilgileri güvenilir kaynaklardan Türkçe dilinde bulmalarını hedefliyor.

Yayın Adı : Bizim Anadolu Gazetesi
Referans No : 65983199
Dağıtım alanı : Yerel
Yayın Periyot :
Yayın Tipi : Gazete
Yayın Tarihi : 27.04.2017
Sayfa : 3
Tiraj : 7000
Reklam E.($) : 180,555555
AJANS PRESS

Avrupa'da geçerli DİPLOMA DÖNEMİ

Prof. Dr. Mehmet Durman, "Türk vatandaşlarının Avrupa düzeyindeki eğitim ve istihdam fırsatlarına erişiminin kolaylaşması ve artmasının artık önü açılıyor" diye konuştu

DİLEK BAYRAM- İSTANBUL

Türk vatandaşlarının Avrupa düzeyindeki eğitim ve istihdam fırsatlarına erişiminin önü açılıyor.

Türkiye eğitim ve öğretim sisteminde düzenlenen diploma, sertifika ve mesleki yeterlilik belgelerinin Avrupa Birliği (AB) ülkelerince daha anlaşılır, güvenilir ve geçerli olması yönünde büyük bir adım atıldı. Çalışma ve Sosyal Güvenlik Bakanlığı'nca açıklanan Türkiye Referanslama Raporu'na göre; Mesleki Yeterlilik Kurumu (MYK) sorumluluğunda geliştirilen Türkiye Yeterlilikler Çerçevesi (TYÇ), Avrupa düzeyinde eğitim ve yeterlilik sistemlerinin karşılaştırılmasında kullanılan Avrupa Yeterlilikler Çerçevesi'ne (AYÇ) referanslandı.

Eğitim, öğretim ve yeterlilik sisteminin Avrupa normlarına ulaştığını göstermesi bakımından büyük öneme sahip bu gelişme ile, Türk vatandaşlarının Avrupa düzeyindeki eğitim ve istihdam fırsatlarına erişiminin kolaylaşması ve artmasının da önü açılıyor.

ÇOK ÖNEMLİ BİR GELİŞME

Beykoz Üniversitesi Rektörü Prof. Dr. Mehmet Durman, ulusal yeterlilikler çerçevelerinin 2000'li yılların başından itibaren dünyadaki gelişmiş ülkelerin gündeminde olduğunu belirterek, "Yeterlilik çerçeveleri, ülkelerin eğitim sistemlerine göre verilen diplomave yeterlilik belgelerinin ulusal düzeyde tanımlanmasına, sınıflandırılmasına, uluslararası düzeyde diploma ve yeterliliklerin şeffaf bir şekilde anlaşılması ve tanınmasına olanak sağlaması bakımından önemli" dedi.

Mehmet Durman, 2015'ten itibaren Türkiye'deki diploma, sertifika ve mesleki yeterlilikler için geliştirilen Türkiye Yeterlilikler Çerçevesi'nin Avrupa Yeterlilikler Çerçeveleri ile ilişkilendirilme çalışmalarının başlatıldığını kaydetti.

Durman, 29 Mart 2017'de Brüksel'de gerçekleştirilen Avrupa Komisyonu'nun ilgili Danışma Grubu tarafından görüşülerek Avrupa Üst çerçeveleri ile ilişkisinin kabul gördüğünü vurguladı.

İLKÖĞRETİMDEN DOKTORAYA

Mehmet Durman, Türkiye Yeterlilikler Çerçevesi'nin Türkiye'de Milli Eğitim Bakanlığı (MEB) Yüksek Öğretim Kurumu (YÖK) ve Mesleki Yeterlilik Kurumu (MYK) işbirliğinde gerçekleştirilen örnek bir çalışma olduğunu söyledi. Durman,"Bu çerçeve, Türkiye'deki ilköğretimden, yükseköğretimin doktora seviyesine kadar her seviyede Milli Eğitim ve yükseköğretim diplomalarını, MYK yeterlilik sertifikalarını, formal ve informal yollar ile kazanılan bilgi, beceri ve yetkinliklerin tanınmasına olanak sağlayacaktır' dedi.

İSTİHDAM İHTİYACINA DESTEK

Mehmet Durman şöyle devam etti: "Türkiye Yeterlilikler Çerçevesi'nin ilgili kurumlar tarafından sahiplenilmesi, uygulanması ve sürekli geliştirilmesi ülkemizin iş gücü ve istihdam ihtiyacını destekleyecektir. Bu çerçeve ayrıca, eğitim, öğretim ve yeterlilikler sisteminin gelişmesine, reformuna, uluslararası tanınmasına katkı sağlayacak en önemli gelişmelerden birisidir."

Yayın Adı : Kobi Efor
Referans No : 66134639
Dağıtım alanı : Özel Dağıtım
Yayın Periyot :
Yayın Tipi : Dergi
Yayın Tarihi : 01.05.2017
Sayfa : 117
Tiraj : 16000
Reklam E.($) : 1027,055555
AJANS PRESS

Beykoz Üniversitesi, öğrencisine iş deneyimi kazandırıyor

Beykoz Üniversitesi, uygulamalı ve kişiye özel eğitim programları ile öğrencileri hayallerindeki mesleğe hazırlıyor. Mezun olmadan öğrencilerine tecrübe kazandırdıklarını belirten Beykoz Üniversitesi Rektörü Prof.Dr. Mehmet Durman, "Öğrencilerimizin sadece bilmek için değil, uygulamak için öğrenmeleri gerektiğine inanıyoruz. Akademik kadromuz sektör ile iç içe bir yaklaşımla ders içeriklerini oluşturuyor, bölümlerin tasarımında da iş dünyasının ihtiyaçlarından faydalandık" dedi.

Durman, "Staj ağırlıklı olarak eğitim ve öğretim programlarımızın bir parçası. Öğrencilerimiz en az bir dönemlerini alanlarında faaliyet gösteren bir işyerinde geçirecek. Fakülte lisans programlarında 7 dönem okulda, 1 dönem işyerinde, yüksekokul lisans bölümlerinde 6 dönem okulda 2 dönem işyerinde, ön lisans programlarında ise 3 dönem okulda, 1 dönem işyerinde olmayı ifade eden 7+1, 6+2, 3+1 müfredatlarımızda staj, üniversitemizin Staj Koordinasyon Birimi tarafından etkin bir şekilde takip edilecek" diye konuştu.

Beykoz Üniversitesi, öğrencisine iş deneyimi kazandırıyor

Mehmet Durman

Beykoz Üniversitesi, uygulamalı ve kişiye özel eğitim programları ile öğrencileri hayallerindeki mesleğe hazırlıyor. Mezun olmadan öğrencilerine tecrübe kazandırdıklarını belirten Beykoz Üniversitesi Rektörü Prof.Dr. Mehmet Durman, "Öğrencilerimizin sadece bilmek için değil, uygulamak için öğrenmeleri gerektiğine inanıyoruz. Akademik kadromuz sektör ile iç içe bir yaklaşımla ders içeriklerini oluşturuyor, bölümlerin tasarımında da iş dünyasının ihtiyaçlarından faydalandık" dedi.

Durman, "Staj ağırlıklı olarak eğitim ve öğretim programlarımızın bir parçası. Öğrencilerimiz en az bir dönemlerini alanlarında faaliyet gösteren bir işyerinde geçirecek. Fakülte lisans programlarında 7 dönem okulda, 1 dönem işyerinde, yüksekokul lisans bölümlerinde 6 dönem okulda 2 dönem işyerinde, ön lisans programlarında ise 3 dönem okulda, 1 dönem işyerinde olmayı ifade eden 7+1, 6+2, 3+1 müfredatlarımızda staj, üniversitemizin Staj Koordinasyon Birimi tarafından etkin bir şekilde takip edilecek" diye konuştu.

Lila Kağıt'tan gençlere destek

Lila Kâğıt, üniversitelerin düzenlediği kariyer günleri etkinliklerine katılıyor. Lila Kâğıt, İstanbul Teknik Üniversitesi, Orta Doğu Teknik Üniversitesi ve Trakya Üniversitesi'nde düzenlenen kariyer günlerine katılarak mühendislik fakülteleri bölümlerinden mezun olmuş veya olacak, gençlere sektör hakkında bilgi verdi. Lila Kâğıt Genel Müdürü Alp Öğücü; "Kariyer günlerine katılarak gençlerimizi profesyonel hayata hazırlamak, mezun olduklarında iş olanağı sağlayabilmek ve ihtiyaç duyduğumuz çalışanları sektörümüze kazandırabilmek adına gençlerimizin destekçisiyiz" dedi.

Sigorta Cini, Kocaeli Üniversitesi öğrencileriyle buluştu

Pieter-Bas Vos

Türkiye'nin ilk perakende sigorta mağaza zinciri Sigorta Cini, hayata geçirdiği yeni proje kapsamında Kocaeli Üniversitesi Kandıra Meslek Yüksek Okulu Bankacılık ve Sigortacılık Bölümü öğrencileriyle biraraya geldi. Sigorta Cini ile Mesleki Sohbetler, sektörde kariyer yapmak isteyen öğrencilere yol gösterecek. Her geçen gün gelişen ve büyüyen sigortacılık sektöründe öncü adımlar atmaya devam edeceklerini belirten Sigorta Cini CEO'su Pieter-Bas Vos, konu hakkında şunları söyledi: "Sigorta Cini olarak kurumsal sosyal sorumluluk bilinciyle bu projeyi hayata geçiriyoruz. Meslek Yüksek Okulları'nda okuyan öğrencilere rol model olmayı hedeflediğimiz bu proje sayesinde sektör ve sektörün gelecekteki temsilcileri arasında bir köprü görevi görüyoruz. Aynı zamanda başarılı öğrencilere staj imkanı da sağlayacağız."

Supsan İTÜ işbirliğiyle Motor Test Merkezi kurdu

Salih Alson

Borusan Holding şirketlerinden Supsan A.Ş., müşterilerinin ihtiyaçlarını karşılayabilmek amacıyla TÜBİTAK projesi kapsamında, İstanbul Teknik Üniversitesi işbirliği ile İstanbul Sefaköy'deki tesisinde Motor Test Merkezi kurdu. Supsan A.Ş. bu merkezle supap için tasarım yetkinliği çerçevesinde malzeme tespiti yapabilecek, istediği motor parçasını deneyip sonuçlarını raporlayacak ve performansını ölçecek.

Supsan A.Ş. Genel Müdürü Salih Alson, "2016 yılı bizim için oldukça farklı bir yıl oldu, özellikle ihracatta yüksek adetli talepler aldık. İtalya, Rusya, Amerika ve Almanya geçen yıl ihracat performansımızı belirleyen ülkeler oldu. 2016 yılında ilk kez 10 milyona yakın supap ürettik ve tamamını sattık" dedi. 2017 yılına başlarken de hedefleri yüksek tuttuklarını ifade eden Alson, 10 milyon adetlik üretime karşılık aynı oranda bir satış beklediklerini vurguladı.

Yayın Adı : Dünya
Referans No : 66128443
Dağıtım alanı : Ulusal
Yayın Periyot :
Yayın Tipi : Gazete
Yayın Tarihi : 02.05.2017
Sayfa : 20
Tiraj : 58154
Reklam E.($) : 350,000000
AJANS PRESS

Beykoz Üniversitesi genç iletişim tasarımcıları arıyor

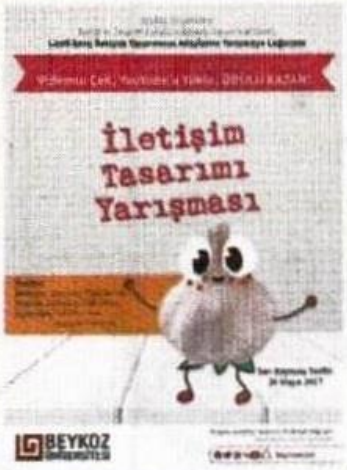

Beykoz Üniversitesi Sanat ve Tasarım Fakültesi İletişim Tasarımı Bölümü, Türkiye'nin genç iletişim tasarımcısı adaylarını yarışmaya çağırıyor. Beykoz Üniversitesi Sanat ve Tasarım Fakültesi İletişim Tasarımı Bölümü tarafından düzenlenen 'Bu sarımsağı tasarlasak da mı satsak, tasarlamasak da mı satamasak?' başlıklı İletişim Tasarımı Yarışması, "İletişim tasarımının hayattaki önemini en iyi ben anlatırım" diyen gençleri bekliyor. 'İnsan hayatında iletişim tasarımının önemini en iyi ben anlatırım' diyen gençlerin videolarıyla yarışacağı Sarımsak Yarışması için son başvuru tarihi 20 Mayıs. 16-22 yaş arasında lise öğrencisi ya da mezunu gençlerin katılabileceği yarışmaya gönderilecek eserlerin, yarışmacı tarafından bizzat çekilmiş, jenerik dahil en fazla iki dakika uzunluğunda olması gerekiyor. Üniversitenin seçici kurulunun başvuruları değerlendirmesinin ardından iletişim tasarımının önemini en iyi anlatan video belirlenecek. Yarışmanın kazananları, 29 Mayıs Pazartesi günü Beykoz Üniversitesi'nin web sayfası, Facebook, Twitter, Instagram hesaplarından duyurulacak.

Hurdayı kazanca çeviren girişime destek

E-ticaret ekosistemine altyapı çözümleri sunan PayU Türkiye, hurda arayan ve hurda satan iki tarafın da kazanç elde etmesini sağlayan e-Pazar girişimi www.acilhurda.com'a ödeme altyapısı vermeye başladı.
Türkiye'de geri dönüşüm kültürünün yayılması ve geri dönüşümün mikro ile makro ekonominin gelişimine katkı sağlaması bilinciyle yola çıkan e-Pazar girişimi www.acilhurda.com PayU Türkiye işbirliğiyle faaliyetlerine başladı. Ödeme altyapısı PayU Türkiye tarafından sağlanan Tübitak referanslı girişim Acilhurda.com, hurdacı arama ve fiyat bilgisi alma süreçlerini kısaltmayı amaçlıyor. Uygulama sayesinde değerlendirilmek istenen hurdaların fotoğrafını çekip Acilhurda.com sitesine yükleyip yayınlamak yeterli oluyor. Acilhurda.com, veri tabanında bulunan ilanlara üyelik sistemi üzerinden erişim imkanı sunuyor. Uygulama ile geri dönüşüm firmaları, sitedeki hurda ihalelerine ek ücret ödemeden ulaşıyor. Böylelikle geri dönüşüm firmaları ihale bilgilerine erişebilmek için arama motorlarına ve ihale sitelerine fazladan ücret ödemeniş oluyor. Mehmet Murat Çelik ve eşi Eda Çelik tarafından kurulan Acilhurda.com, çiftin geri dönüşüm ile ilgili kendi hayatlarında yaşadıkları sıkıntılardan yola çıkarak kurdukları bir girişim. "Hurdamı kime satacağım?" ya da "Daha fazla nasıl hurda alırım?" gibi sorulara cevap veren tek adres olan Acilhurda.com, hem hurda arayanlara hem de satanlara fayda sağlarken ellerindeki atıkları ne yapacağını bilemediği için çöpe atmayı düşünenlere de geri dönüşüme katkıda bulunma imkanı sunuyor.

Konica Minolta, KSS ve Çevre Raporu ile Büyük Ödül kazandı

Konica Minolta, Japon Çevre Bakanlığı tarafından verilen Küresel Isınmayı Önleme Raporu Büyük Ödüle layık görüldü. Ödül, Konica Minolta'nın 2016 Kurumsal Sosyal Sorumluluk (KSS) ve Çevre Raporu'nun üstün kalitesin nedeniyle verildi. Her iki raporun da, kolay referans sağlayan veri düzenlemesinin yanı sıra kusursuz genel yapısı ve bilgi zenginliği özellikle dikkat çekti. Japon Çevre Bakanlığı ve Küresel Çevre Forumu birlikte her yıl Çevre İletişim Ödülleri programına ev sahipliği yapıyor. Ödül, şirketlerin çevre yönetimi ve çevre iletişimi alanında aktif olmalarını ve çevre bilgilerinin kalitesini arttırmayı amaçlıyor. Küresel çevre sorunlarının getirdiği zorlukların herhangi bir organizasyon tarafından tek başına çözülemeyeceğinin farkında olan Konica Minolta, bu anlayıştan yola çıkarak yeni değerler yaratmak ve birlikte büyümek için dış paydaşlarla birlikte çalışıyor. Konica Minolta, ana sürdürülebilirlik faaliyetleri hakkında bilgi verdiği 2016 Konica Minolta KSS Raporunu beş dilde yayınlıyor. Konica Minolta ayrıca Çevre Raporu yayınlıyor. Bu yıllık raporda, Konica Minolta'nın temel çevre politikası ile birlikte yıllık çevresel faaliyetleri ve göstergeler de dâhil olmak üzere sadece çevreyle ilgili bilgiler yer alıyor. Konica Minolta, markanın "Giving Shape to Ideas" önerisi ile toplum için hayati önem taşıyan sürdürülebilir küresel bir şirket olmayı kendine amaç ediniyor. Şirket ayrıca ticari faaliyetleri aracılığı ile toplumun kalitesini yükseltmek için değer yaratmayı ve toplumsal zorlukların çözümüne katkıda bulunmayı hedefliyor.

Beykoz Üniversitesi genç iletişim tasarımcıları arıyor

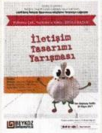

Beykoz Üniversitesi Sanat ve Tasarım Fakültesi İletişim Tasarımı Bölümü, Türkiye'nin genç iletişim tasarımcısı adaylarını yarışmaya çağırıyor. Beykoz Üniversitesi Sanat ve Tasarım Fakültesi İletişim Tasarımı Bölümü tarafından düzenlenen 'Bu sarımsağı tasarlasak da mı satsak, tasarlamasak da mı satamasak?' başlıklı İletişim Tasarımı Yarışması, "İletişim tasarımının hayattaki önemini en iyi ben anlatırım" diyen gençleri bekliyor. 'İnsan hayatında iletişim tasarımının önemini en iyi ben anlatırım' diyen gençlerin videolarıyla yarışacağı Sarımsak Yarışması için son başvuru tarihi 20 Mayıs. 16-22 yaş arasında lise öğrencisi ya da mezunu gençlerin katılabileceği yarışmaya gönderilecek eserlerin, yarışmacı tarafından bizzat çekilmiş, jenerik dahil en fazla iki dakika uzunluğunda olması gerekiyor. Üniversitenin seçici kurulunun başvuruları değerlendirmesinin ardından iletişim tasarımının önemini en iyi anlatan video belirlenecek. Yarışmanın kazananları, 29 Mayıs Pazartesi günü Beykoz Üniversitesi'nin web sayfası, Facebook, Twitter, Instagram hesaplarından duyurulacak.

"Hedefimiz, Türk voleybolunu NBA seviyelerinde izlettirmek"

DİDEM ERYAR ÜNLÜ
didem.eryar@dunya.com

Vestel, spor sponsorluklarında tüketiciyle iletişim halinde olmak gerektiğinin farkında olarak, voleybolu her geçen gün daha da fazla sporsevere izlettirmeyi amaçlıyor. Hedef Vestel'in teknoloji gücünü kullanarak dünyanın en iyisi olan Türk voleybolunu, Basketbol NBA seviyelerinde izlettirmek.

Turan Erdoğan

Vestel teknoloji gücünü kullanarak dünyanın en iyisi olan Türk voleybolunu, Basketbol NBA seviyelerinde izlettirmeyi amaçlıyor.

Vestel, Türkiye'de voleybolun yükselişine katkıda bulunma hedefiyle, geçtiğimiz Ekim ayında, Türkiye Voleybol Federasyonu'nun (TVF) ana sponsoru olduğunu duyurmuş ve 2016-2017 sezonu ve önümüzdeki sene Türkiye'nin en üst Bayanlar Voleybol Ligi olan "Sultanlar Ligi"ne ismini vermişti.

Türkiye, bugüne kadar bayan voleybolunda 13 Avrupa ve 4 dünya şampiyonluğu kupası kazandı. Son iki Avrupa şampiyonluğu, bu sezon VakıfBank'ın Şampiyonlar Ligi'nde ve Bursa Büyükşehir Belediyesi'nin de Challange Kupası'nda kazandığı kupalarla geldi.

Vestel Şirketler Grubu İcra Kurulu Başkanı Turan Erdoğan, Vestel'in, son yıllarda hızlı ve büyük atılım yapan Türk voleybolunun, Avrupa ve dünyada kalıcı bir marka olması için tüm gücünü kullanmayı amaçladığını söylüyor.

Vestel ayrıca, erkekler 1. ligi olan Efeler Ligi ile TVF'ye ait diğer müsabaka ve organizasyonların da resmi sponsoru konumunda.

Şirket, TVF tarafından her sene düzenlenen ve Pro Beach Tour olarak adlandırılan Plaj Voleybolu Şampiyonaları ve Kupa Voley'in (Türkiye Kupası) ve Türk voleybolunun geleceğini şekillendiren ve yüzlerce sporcunun yetişmesini sağlayan TVF'nin voleybol okulları Fabrika Voleybol etkinliklerinde de resmi sponsor olarak yer alıyor.

Turan Erdoğan, Vestel'in bu sponsorluklarla, voleybolu her alanda, yaşta ve cinsiyette desteklemeyi ve voleybolun marka değerine katkı sağlamayı hedeflediklerini belirtiyor.

Bu arada, Türkiye'nin takım sporlarındaki açık ara en başarılı branşı olan bayan voleybolu, Avrupa Voleybol Konfederasyonu'nun (CEV) yaptığı açıklamada bu yıl Avrupa'nın en iyisi seçildi.

SEYİRCİ SAYISINI ARTIRMAYI HEDEFLİYOR

Vestel'in spor sponsorluklarında tüketiciyle iletişim halinde olmak gerektiğinin farkında olduğunu ve voleybolu her geçen gün daha da fazla sporsevere izlettirmeyi amaçladığını söyleyen Erdoğan, Vestel'in teknoloji gücünü kullanarak dünyanın en iyisi olan Türk voleybolunu, Basketbol NBA seviyelerinde izlettirmeyi amaçladığını da ifade ediyor. Bu doğrultuda da aynı NBA'deki gibi haftanın en değerli hareketlerinin olduğu videoları, Vestel'in sosyal medya hesaplarından paylaşarak voleybolun güzelliklerini öne çıkarmayı hedefliyor. Vestel Venus Sultanlar Ligi'nde bu sezon 12 salonda yaklaşık 140 bin kişi maçları yerinde izledi. Efeler Ligi'nde de bu rakam, 11 salonda yaklaşık 160 bin seyirci oldu. Toplamda da 300 bin seyirci Türkiye'de voleybolu salonlarda izledi.

MANİSA'DA 41 KİLOMETRELİK BİSİKLET YOLU

Vestel, 2015 ve 2016'da, 51 ve 52'nci Cumhurbaşkanlığı Bisiklet Turları olan TUR 2015 ve 2016'ye sponsor olarak, bisiklet sporuna da destek verdi. Bu sene Ekim ayında gerçekleşecek turun sponsoru olmaya devam ediyor. Türkiye'de bir ilk olan ve Manisa'nın doğusundan batısına uzanan bisiklet yolu ise, toplamda 41 kilometre uzunluğunda olacak. Manisa'nın İstanbul girişinden başlayıp, İzmir çıkışına kadar devam edecek bisiklet yolunun rotasında OSB, Celal Bayar Üniversitesi, Adalet Sarayı gibi önemli ulaşım noktaları da yer alacak. Bisiklet yolunun altyapı yatırımını Manisa Büyükşehir Belediyesi üstlenecek. Altyapının hazırlanmasının ardından Vestel, bisiklet yolunu hem AB standartlarına hem de Çevre ve Şehircilik Bakanlığı'nın standartlarına göre kaplayacak. Vestel City'de üretilen yerli malı LED'ler ile aydınlatılacak olan bisiklet yolu bu sayede 24 saat kullanılabilecek, yola belli aralıklarla bilgilendirme ekranları da Vestel tarafından konulacak. Ekranlarda hem bisikletle ilgili hem de sağlıklı yaşam üzerine bilgiler yer alacak. Vestel'in destek verdiği bir diğer alan da e-spor. Bu kapsamda Vestel, Türkiye'de her geçen gün değeri artan League of Legends'in (LoL) yapımcısı Riot Games ile yaptığı anlaşma çerçevesinde, LoL Şampiyonluk Ligi'nin yeni partneri oldu.

TÜRKİYE VE AB'NİN FİNANSE ETTİĞİ SİVİL TOPLUM DİYALOĞU PROGRAMI KAPSAMINDA

Genç işsizliğine çareyi 'oyun'la buldular

Türkiye'de her yıl 900 bin genç, iş gücü piyasasına giriyor. Sadece istihdam politikalarını artırarak tüm bu gençlere iş bulmak zor. Gençlerin çoğu ancak kendi girişimlerini oluşturarak işsizlik sarmalından çıkabiliyor. Genç girişimciliğinin artırılması için yola çıkan "İşte Gençlik" projesi ise, Z kuşağına girişimciliği masa oyunu ile öğretiyor.

Açıklanan son işsizlik verileri gençler için alarm seviyesinde. Ocak ayı işsizlik verilerine göre genç işsizliği bir önceki yılın aynı ayına göre 5.3 puanlı bir artışla yüzde 24.5 olarak gerçekleşti. Bu, son 7 yılın en yüksek oranı. İstihdam seferberliği ile bu yaraya merhem olma yolunda önemli adımlar atıldı. Ancak genç işsizliğinin önüne geçmek için eğlenceli yollar da bulunmuş durumda.

Antalya Avrupa Birliği Çalışmalarını Destekleme Merkezi Derneği'nin İtalya'nın gençlik alanında önde gelen sivil toplum örgütlerinden Joint Derneği'nin ortaklığı ve Abdullah Gül Üniversitesi'nin (AGÜ) iştiraki ile gerçekleştirdiği proje, genç girişimciliğin artırılmasının yolunu oyunla çizdi. Türkiye Cumhuriyeti ve Avrupa Birliği tarafından ortak finanse edilen Sivil Toplum Diyaloğu Programı çerçevesinde gerçekleştirilen ve "İşte Gençlik" ismini taşıyan proje "En İyi İş Fikri" yarışmasıyla sonlandı.

Z kuşağını iş dünyasına dahil etme konusunda önemli bir adım atarak bir masa oyunu uygulamasını ve mobil uygulamayı projeleri ile gençlerle buluşturduklarını anlatan "'İşte Gençlik" projesi koordinatörü Bekir Bülend Özsoy, "AB projesi olarak hayata geçirdiğimiz oyun Türkiye ve Avrupa'daki ilk girişimcilik masa oyunu. Sosyal girişimciliği de işlemesi bakımından önemli. AB Bakanlığı iyi uygulama seçti. Ayrıca Harvard Üniversitesi Sosyal Girişim Konferansı'nda oyun sergilendi" diye konuştu.

6 liderlik becerisi...

Oyunla ilgili bilgi veren Özsoy, şunları söyledi: "Oyunumuz üç etaptan oluşuyor. İlki girişimcilik kavramları üzerine bir soru-cevap etabı. Böylece bir farkındalık oluşuyor. Örneğin oyuncular, hayır işiyle sosyal girişimin farkını, girişimciliğin temellerini öğreniyorlar. İkinci etapta gençler kendi iş modellerini oluşturuyorlar. Müşteri kitlelerini, şirket değerlerini, gelir yapılarını belirliyorlar. Dileyen sosyal girişim modelini oluşturuyor. Son etapta ise gençler başarılı girişimcilerin hikayeleriyle tanışıyorlar. QR kodları okutarak videolarını izleyebiliyorlar. Böylece eğlenirken öğreniyorlar. Bu oyunu desteklemesi için bir de mobil uygulama geliştirdik. Ayrıca bu oyun etrafında bir eğitim modülü tasarlayıp kitap haline getirdik. Dolayısıyla farklı kurumlar da bu modülü uygulayabiliyor."

Proje ile hedeflerinin gençlerin girişimcilik becerilerini artırmak olduğunu söyleyen Özsoy, "Onlara farklı düşünme, risk alma, liderlik, takım çalışması yürütme / doğru iş bölümü yapma, stratejik karar alma ve iletişim gibi altı önemli girişimcilik becerisi kazandırmak istiyoruz" dedi. Özsoy, "Oyun setlerinden edinmek isteyenlere de açığız" şeklinde konuştu.

Proje ile geçen 14 ayı değerlendiren Özsoy, "Öncelikle İtalya'ya bir çalışma ziyareti düzenledik. Çalışma ziyaretinde gözlemlediklerimiz, projemizin en önemli ayağı olan eğitim faaliyetlerinin temelini oluşturdu. Kapsamlı bir çalışmayla geliştirdiğimiz modül kapsamında bir de girişimcilik oyunu geliştirdik. Oyunumuz aynı zamanda bir mobil uygulama olarak da hazırlandı. Bu araçların toplamda 150 sivil toplum örgütüne ve bin 500 gence ulaması hedeflendi" diye konuştu. Projenin "En İyi İş Fikri" yarışmasıyla sonlandığını da hatırlatan Özsoy, birinciliği Nurettin Esentürkün, ikinciliği Kadir Onur Akbal ve üçüncülüğü Uğur Can Hekimin aldığını kaydetti.

Yayın Adı : Posta
Referans No : 66146936
Dağıtım alanı : Ulusal
Yayın Periyot :
Yayın Tipi : Gazete
Yayın Tarihi : 03.05.2017
Sayfa : 21
Tiraj : 302595
Reklam E.($) : 54238,888888
AJANS PRESS

EĞİTİM

YAŞAR ÖZAY
yasar.ozay@posta.com.tr

Engellilere profesyonel bakım

İstanbul Aydın Üniversitesi Engelli Bakımı ve Rehabilitasyon Programı'nda eğitim alan teknikerler, engelli bakımına ilişkin aldıkları bilgi ve teknikleri kullanarak onların yaşam umudu oluyor.

Bölüm Başkanı Yrd. Doç. Dr. Demet Biçki, engelli bireyleri gelecek kaygısından arındırmayı amaçlayan teknikerlerin toplumun önemli bir ihtiyacı için hizmet verdiğini söyledi.

EĞİTİMDE YETERSİZLİKLERLE DOLU ACI TABLO DEVAM EDİYOR

18 ÖĞRENCİYE 1 BİLGİSAYAR

Ömer Fethi Gürer

Milli Eğitim Bakanı İsmet Yılmaz, 3 milyon 726 bin öğrencinin eğitim gördüğü ortaöğretimde toplam 208 bin 781 bilgisayar olduğunu açıkladı. Buna göre her 18 öğrenciye 1 bilgisayar düşüyor.

Cumhuriyet Halk Partisi (CHP) Niğde Milletvekili ve Kamu İktisadi Teşekkülleri (KİT) Komisyonu Üyesi Ömer Fethi Gürer'in TBMM'ye verdiği soru önergesini yanıtlayan Milli Eğitim Bakanı İsmet Yılmaz eğitimdeki yetersizliklerle dolu acı tablonun devam ettiğini kendi ağzından açıkladı. Bakan İsmet Yılmaz, resmi ortaöğretim kurumlarında 3 milyon 726 bin 41 öğrencinin bulunduğunu, bu okullardaki bilgisayar sayısının ise 208 bin 781 olduğunu açıkladı.

SÖZLEŞMELİLER

Bakan Yılmaz, kütüphane sayısının 8 bin 509, laboratuar sayısının 27 bin 368, akıllı tahta sayısının da 176 bin 142 olduğunu ifade etti. Bakan Yılmaz, bakanlığımıza bağlı resmi eğitim kurumlarında görev yapan sözleşmeli öğretmen sayısının da 17 bin 820'ye ulaştığını söyledi.

İsmet Yılmaz

Altan Berdan Minaz

Bin liraya yerli roket

Selçuk Üniversitesi Uzay Teknolojileri Topluluğuna bağlı Selçuk Roket Takımı üyesi 10 öğrenci, geçen yıl başladıkları çalışma ile bin liraya yerli roket üretti. Katı yakıt ile çalışan ve çelik motor sistemine sahip Tuğra-11 adlı roket, fırlatıldığında üzerindeki paraşüt ile gökyüzünde 3 dakika kadar kalabiliyor. Roket, fırlatma testlerini başarıyla tamamladı.

Güneşli Final'de bilim şenliği

Özel Güneşli Final Okulları'nın geleneksel bilim şenliğinin 6'ncısı büyük bir coşkuyla gerçekleşti. Öğrenciler bir yıl boyunca hazırladıkları proje ve deneyleri sergiledi. Düzenlenen şenlik kapsamındaki kermeste öğrenci velilerinin hazırladığı yiyecekler ile bilim kulübü öğrencilerinin yaptığı mum ve sabunlar satıldı. Elde edilen gelirle ihtiyacı olan okullara yardım edilecek.

Google'dan Dijital Atölye

Google tarafından Türkiye'ye özel içerikle geliştirilen Dijital Atölye'nin ilki Abdullah Gül Üniversitesi'nde yapıldı. Semineri Google eğitmenlerinden Devrim Ekmekçi ve Cansu Nergiz verdi. "Dijital Girişimcilik" ile "Nasıl YouTuber Olunur" konulu seminerlere özellikle öğrenciler ilgi gösterdi. Katılımcılara, dijital alandaki bilgi ve becerilerini nasıl geliştirecekleri anlatıldı.

Türkiye'nin ilham veren anneleri

Nil Karaibrahimgil

Bahçeşehir Üniversitesi ev sahipliğinde ve Manibux desteği ile gerçekleştirilecek olan MomTalks 2017 yarın başlayacak. Etkinlik annelerin geleceği şekillendirmedeki önemini vurgulamak, anneliğin eğitimdeki kritik önemi konusunda farkındalığı artırmak amacıyla Türkiye'nin 'ilham veren annelerini' bir araya getirecek. Katılan isimler arasında Nil Karaibrahimgil, Ümmiye Koçak, Seride Samurkaş, Ece Kumkale ve Elif Çakır bulunuyor.

Genç iletişim tasarımcıları

Beykoz Üniversitesi, Türkiye'nin genç iletişim tasarımcısı adaylarını yarışmaya çağırdı. 'Bu sarımsağı tasarlasak da mı satsak, tasarlamasak da mı satamasak?' başlıklı yarışmada katılımcılar, ürün olarak sarımsağı alıp; grafik tasarım, kısa film, fotoğraf, kolaj gibi çeşitli yöntemlerle 'sarımsaksız bir yaşamın yaşam olmadığını anlatacak'. Son başvuru tarihi 20 Mayıs.

Denklikte YÖKDİL'e evet

Anadolu Üniversitesi, Ankara Üniversitesi ve Yükseköğretim Kurulu Başkanlığı arasında imzalanan bir protokolle Yükseköğretim Kurumları Yabancı Dil (YÖKDİL) Sınavı'nın denklik işlemlerinde kullanılabilmesinin önü açıldı. Denklik işlemlerinde YÖKDİL sınavının da eşdeğer sınav olarak kullanılmasına karar verildi.

SEV Lisesi'nden dayanışma köprüsü

Özel SEV Lisesi öğrencileri, sosyal sorumluluk projesi kapsamında Tayland'daki kardeşleriyle dayanışma köprüsü kurdu. Öğrenciler Tayland'da kaldıkları bir hafta boyunca; evi yıkılan bir ailenin evini yeniden inşa etti, pişirdikleri yemekleri ihtiyaç sahiplerine dağıttı ve bir çiftçiye yardım etti.

Öğrenciler için ASKIDA BİLET

Türk Eğitim Derneği ile Devlet Opera ve Balesi Genel Müdürlüğü 22 Eylül'e kadar Türkiye genelinde, 8 ilde gerçekleştirilecek etkinlikler için öğrencilere ücretsiz bilet sağlama konusunda anlaştı. Öğrenciler Eskişehir, Mardin ve İzmir Opera ve Bale Günleri ile İstanbul, Bodrum ve Aspendos Opera ve Bale Festivalleri için kontenjan dahilindeki biletleri festival alanlarındaki gişelerden ücretsiz olarak temin edebilecek.

Yayın Adı : Yeni Vizyon
Referans No : 66169804
Dağıtım alanı : Yerel
Yayın Periyot : Haftada Altı
Yayın Tipi : Gazete
Yayın Tarihi : 04.05.2017
Sayfa : 14
Tiraj : 500
Reklam E.($) : 52,00
AJANS PRESS

Beykoz Üniversitesi Birinci Ligde Şampiyon

Üniversiteler Ligi Erkekler Salon Futbolu (futsal) 1. Lig Türkiye Şampiyonu, final maçında Uşak Üniversitesi'ni 6-4 yenen Beykoz Üniversitesi oldu. Namağlup unvanını koruyarak kupaya uzanan Beykoz Üniversitesi, bundan böyle Süper Lig'de mücadele edecek Üniversiteler Spor Ligi (Ünilig) Erkekler futsal final maçında Uşak Üniversitesi'ni 6-4 yenen Beykoz Üniversitesi şampiyon oldu. Beykoz Üniversitesi, bu skorla Erkekler Futsal 1'inci liginden Süper Lig'e namağlup unvanını koruyarak yükseldi.

TÜM ÜNİVERSİTELERİ GERİDE BIRAKTI

Beykoz Üniversitesi İstanbul grubunda İstanbul Yeni Yüzyıl Üniversitesi, İstanbul Aydın Üniversitesi, Sabancı Üniversitesi ve Gebze Teknik Üniversitesi'ni yenerek birinci oldu.

İstanbul birinciliğin ardından Afyon'da gerçekleştirilen Süper Lig'e yükselme müsabakalarına katılan Beykoz Üniversitesi, Mustafa Kemal Üniversitesi, Beykent Üniversitesi ve Anadolu Üniversitesi'ni yenerek İzmir'deki 1. Lig Türkiye Şampiyonası Play Off müsabakalarına girmeye hak kazandı.

Beykoz, İzmir'de ise Selçuk ve Uşak Üniversitelerini yenerek 1. Lig Türkiye Şampiyonu oldu. Beykoz Üniversitesi, önümüzdeki dönemde Süper Lig'de mücadele edecek. **(Ege Basın Grubu)**

Yayın Adı : Tünaydın
Referans No : 66218373
Dağıtım alanı : Yerel
Yayın Periyot : Günlük
Yayın Tipi : Gazete
Yayın Tarihi : 05.05.2017
Sayfa : 9
Tiraj : 7500
Reklam E.($) : 304,03
AJANS PRESS

Beykoz Üniversitesi Süper Lig'e yükseldi

Yağıcan YAYLAZ-İSTANBUL

Üniversiteler Spor Ligi (Ünilig) Erkekler futsal final maçında Uşak Üniversitesi'ni 6-4 yenen Beykoz Üniversitesi şampiyon oldu. Beykoz Üniversitesi, bu skorla Erkekler Futsal 1'inci liginden Süper Lig'e namağlup unvanını koruyarak yükseldi.

Tüm üniversiteleri geride bıraktı

Beykoz Üniversitesi İstanbul grubunda İstanbul Yeni Yüzyıl Üniversitesi, İstanbul Aydın Üniversitesi, Sabancı Üniversitesi ve Gebze Teknik Üniversitesi'ni yenerek birinci oldu. İstanbul birinciliğin ardından Afyon'da gerçekleştirilen Süper Lig'e yükselme müsabakalarına katılan Beykoz Üniversitesi, Mustafa Kemal Üniversitesi, Beykent Üniversitesi ve Anadolu Üniversitesi'ni yenerek İzmir'deki 1. Lig Türkiye Şampiyonası Play Off müsabakalarına girmeye hak kazandı.

Beykoz Üniversitesi sporcuları, İzmir'de ise Selçuk ve Uşak Üniversitelerini yenerek 1. Lig Türkiye Şampiyonu oldu. Beykoz Üniversitesi, önümüzdeki dönemde Süper Lig'de mücadele edecek.

Yayın Adı : Türkiye de YeniÇağ
Referans No : 66256902
Dağıtım alanı : Ulusal
Yayın Periyot : Günlük
Yayın Tipi : Gazete
Yayın Tarihi : 07.05.2017
Sayfa : 6
Tiraj : 51682
Reklam E.($) : 127,78

AJANS PRESS

Öğrenci mezun olmadan iş deneyimi edinecek

TÜRKİYE'nin en genç ve dinamik üniversitelerinden Beykoz Üniversitesi, akademik kadrosu, uygulamalı ve kişiye özel eğitim programları ile öğrencileri hayallerindeki mesleğe hazırlıyor. 2016'da kurulan Beykoz Üniversitesi'nin Türkiye'nin yükseköğretim hayatına katılan en yeni üniversitelerinden biri olduğunu vurgulayan Beykoz Üniversitesi Rektörü Prof. Dr. Mehmet Durman, "Öğrencilerimizin sadece bilmek için değil, uygulamak için öğrenmeleri gerektiğine inanıyoruz. Akademik kadromuz sektör ile iç içe bir yaklaşımla ders içeriklerini oluşturuyor, bölümlerin tasarımında da iş dünyasının ihtiyaçlarından faydalandık. Öğrencilerin üniversitede öğrendiklerini gerçek hayatta yaşananlar ile ilişkilendirmeleri, öğrendiklerini uygulama olanağı bulmaları ve eğitimleri sürecinde gerçek hayatın içinde olmalarını arzuladık. Staj, eğitim ve öğretim programlarımızın bir parçası. Öğrencilerimiz en az bir dönemlerini alanlarında faaliyet gösteren bir işyerinde geçirecek. Fakülte lisans programlarında 7 dönem okulda, bir dönem işyerinde, yüksekokul lisans bölümlerinde 6 dönem okulda iki dönem işyerinde, ön lisans programlarında ise 3 dönem okulda bir dönem işyerinde olmayı ifade eden 7+1, 6+2, 3+1 müfredatlarımızda staj, üniversitemizin Staj Koordinasyon Birimi tarafından etkin bir şekilde takip edilecek" diye konuştu. Üniversite, fakülte lisans bölümlerinde tüm öğrencilerine yüzde 100 burs, yüksekokul ve meslek yüksekokulu programlarında ise yüzde 100 ve yüzde 50 burs verecek. Bu yıl tamamı yüzde 100 burslu olan fakülte lisans programlarını kazanan öğrenciler devlet üniversitesinde okur gibi öğrenimleri süresince ücretsiz öğrenim görecek. Yüksekokul ve meslek yüksekokulu programlarında ise kazanan öğrencilerin yüzde 10'u yine ücretsiz öğrenim görebilecek.

Öğrenci mezun olmadan iş deneyimi edinecek

TÜRKİYE'nin en genç ve dinamik üniversitelerinden Beykoz Üniversitesi, akademik kadrosu, uygulamalı ve kişiye özel eğitim programları ile öğrencileri hayallerindeki mesleğe hazırlıyor. 2016'da kurulan Beykoz Üniversitesi'nin Türkiye'nin yükseköğretim hayatına katılan en yeni üniversitelerinden biri olduğunu vurgulayan Beykoz Üniversitesi Rektörü Prof. Dr. Mehmet Durman, "Öğrencilerimizin sadece bilmek için değil, uygulamak için öğrenmeleri gerektiğine inanıyoruz. Akademik kadromuz sektör ile iç içe bir yaklaşımla ders içeriklerini oluşturuyor, bölümlerin tasarımında da iş dünyasının ihtiyaçlarından faydalandık. Öğrencilerin üniversitede öğrendiklerini gerçek hayatta yaşananlar ile ilişkilendirmeleri, öğrendiklerini uygulama olanağı bulmaları ve eğitimleri sürecinde gerçek hayatın içinde olmalarını arzuladık. Staj, eğitim ve öğretim programlarımızın bir parçası. Öğrencilerimiz en az bir dönemlerini alanlarında faaliyet gösteren bir işyerinde geçirecek. Fakülte lisans programlarında 7 dönem okulda, bir dönem işyerinde, yüksekokul lisans bölümlerinde 6 dönem okulda iki dönem işyerinde, ön lisans programlarında ise 3 dönem okulda bir dönem işyerinde olmayı ifade eden 7+1, 6+2, 3+1 müfredatlarımızda staj, Üniversitemizin Staj Koordinasyon Birimi tarafından etkin bir şekilde takip edilecek" diye konuştu. Üniversite, fakülte lisans bölümlerinde tüm öğrencilerine yüzde 100 burs, yüksekokul ve meslek yüksekokulu programlarında ise yüzde 100 ve yüzde 50 burs verecek. Bu yıl tamamı yüzde 100 burslu olan fakülte lisans programlarını kazanan öğrenciler devlet üniversitesinde okur gibi öğrenimleri süresince ücretsiz öğrenim görecek. Yüksekokul ve meslek yüksekokulu programlarında ise kazanan öğrencilerin yüzde 10'u yine ücretsiz öğrenim görebilecek.

Öğretmenler için psikolojik rehber

TEDMEM (Türk Eğitim Derneği'nin düşünce kuruluşu) ve Amerikan Psikoloji Birliği işbirliğiyle 'Okul Öncesinden Lise Sona: Öğretmenler için 20 Temel Psikoloji Ilkesi' raporu yayınlandı. Buna göre öğretmenler öğrencilerine 'Çok zekisin' dememeli, sınıfta kıyaslama yapmamalı. EGITIM alanında çalışan bağımsız düşünce kuruluşu TEDMEM ve ABD'nin saygın kurumu Amerikan Psikoloji Birliği (APA) işbirliğiyle Türkçe'ye çevrilen rapor, öğretmenleri yakından ilgilendiriyor. Motivasyon, öğrenmeyi etkileyen sosyal ve duygusal faktörler ile sınıf yönetimi gibi birçok konuda dikkat çeken ipuçlarının yer aldığı raporda öne çıkan başlıklar özetle şöyle:

Kısa dönemli, somut hedefler motive eder: Öğrencilerin motivasyonu uzun dönemli, genel ve aşırı zorlayıcı hedefler yerine kısa dönemli, belirgin ve ortalama zorlayıcılığa sahip amaçlar belirlendiğinde daha çok artar. 15-17 yaşına kadar, gençler uzak gelecekle ilgili somut düşünme konusunda daha az beceri gösterir. Belirgin hedefler daha kolay ölçülebilir ve izlenebilir oldukları için genel olanlara tercih edilir.

Anlamlı geri bildirim: Anlamlı, açıklayıcı ve zamanında verilen geri bildirim öğrenmeyi olumlu etkiler. Öğretmenlerin sıklıkla kullandığı "Aferin" ifadesi böyle olmadığı için öğrencilerin anlama düzeylerini ya da öğrenme motivasyonlarını artırmaz. Açıklayıcı ve zamanında geri bildirim öğrenme süreçlerinde kılavuzluk eder.

"Öğretmenler için 20 temel psikoloji ilkesi" adlı bir çalışmada eğitim uzmanları, öğretmenlerin öğrencilerine özellikle "Çok zekisin" dememeleri tavsiye edildi.

İçsel motivasyon önemli: İçsel motivasyona sahip öğrenciler, zevkli buldukları için öğrenme etkinlikleri üzerinde çalışır. Öğrenme istekleri övgü, not veya diğer dışsal etmenler gibi maddi ödüllere bağlı değil. Dışsal motivasyona sahip olanlar ise öğrenme etkinliklerini iyi bir not, ailelerinden övgü veya cezadan kaçınmak gibi amaçlara ulaşmayı sağlayan bir araç olarak görür.

Kalıcı öğrenme alıştırmaya bağlı: Bilginin belleğe kalıcı olarak aktarım sürecinin anahtarı, alıştırma. Bunu etkili kullanma yöntemlerinden biri de ders tekrarı ve sınavlar olarak düşünülebilir. Özellikle açık uçlu soruların olduğu kısa sınavlar etkili olur. Öğretmenler övgülerde tedbirli olmalı. Örneğin eğitimci, zor olmayan bir problemin cevabını hızlı bulduğunda öğrencisini "Sen çok zekisin" diyerek ödüllendirirse, istemeden de olsa onun zekâyı, hız ve çaba eksikliğiyle ilişkilendirmesine neden olur. Bu, öğrencinin cevabı bulmak için daha fazla zaman, çaba veya farklı yaklaşımları kullanması gerektiğinde sorun yaratır.

'Hazır Cevap' yardımı...

BOĞAZİÇİ Üniversitesi Bilgisayar Mühendisliği öğretim üyesi Prof. Dr. Tunga Güngör ile Bilgisayar ve Öğretim Teknolojileri Eğitimi Bölümü Öğretim Üyesi Yrd. Doç. Dr. Günizi Kartal, ortaöğretim öğrencilerinin internette güvenilir bilgiye erişimi için uyarlamalı bir soru-cevap sistemi geliştirdi. "Hazır Cevap" adlı proje, öğrencilerin internette aradıkları bilgileri güvenilir kaynaklardan Türkçe dilinde bulmalarını sağlamayı hedefliyor. Öğrencilerin soruları, müfredatı içermesi bakımından Milli Eğitim Bakanlığı'nın Eğitim Bilişim Ağı (EBA) ve Wikipedia gibi kaynaklar kullanarak karşılandı. Ayrıca, İngilizce kaynaklar Türkçeye çevrilerek oluşan sonuçlar tutarlı bir şekilde birleştirilerek öğrenciye özet olarak sunuldu. Elektronik ortamdaki kaynak sayısının ve bu kaynakların içerdiği bilgilerin kapsamının hızlı bir şekilde arttığına dikkat çeken Güngör ve Kartal, öğrencilerin bilgi taleplerini karşılayan arama motorlarının doğal dil işleme yöntemleri bakımından yetersiz kaldığını belirttiler. En önemli özelliklerinden biri de Türkçe hazırlanması olan Hazır Cevap Projesi kaliteli bilgi kaynağına ulaşmayı ve güvenilir kaynaktan tutarlı bilgiyi edinmeyi hedefliyor. Öğrenceleri normal bir arama motoruna kelimeyi yazarak değil soru cümlesini yazarak soru sormaya yönelten bu sistem öğrencilerin İngilizce kaynaklardan Türkce'ye çevrilmiş bilgiye erişilebilmesine imkan veriyor. Biyoloji ve Coğrafya dallarında 2 bin'er soru üreten ekip, 10. sınıfta okuyan bir grup öğrenciyle yaptığı pilot çalışmayla projenin başarısını ölçtüklerinde Hazır Cevap sisteminin Google'dan daha başarılı olduğunu test etti.

Hayalini gerçekleştirenler ÖDÜLLERİNİ ALDI

KREDI Kayıt Bürosu'nun sosyal sorumluluk proje fikirleri yarışması 'Hayal Edin Gerçekleştirelim'de ödüller sahiplerini buldu. Bu yıl 156 farklı üniversitede ön lisans, lisans, yüksek lisans ve doktora eğitimi gören bin 458 öğrencinin başvurduğu yarışmaya, Çevre, Eğitim, Findeks Finansal Okuryazarlık, Kültür-Sanat, Sağlık-Spor ve Toplumsal olmak üzere 6 kategoride, toplam 2 bin 80 proje başvurusu alındı. Seçkin jüri üyelerinin değerlendirmeleri ile kazananlar ödüllerine kavuştu. Büyük ödülü 'Toplumsal Kategori'de "Senin Tasarımın Senin Hayatın" projesiyle Akdeniz Üniversitesi Halkla Ilişkiler ve Tanıtım bölümünden Furkan Kutay Kurumaz kazandı. Sosyal Medya Ödülü, Sağlık & Spor kategorisinde yarışan Akdeniz Üniversitesi öğrencilerinden Ekremcan Arslan, Satı Kaya ve Şura Ödevoğlu'na ait Huysuz Çirkin grubunun "En Güzel %1" projesine gitti. Her kategoride jüri üyelerinden en yüksek puanı alan kategori birincileri 5 bin TL'lik ödülün sahibi olurken, kategori ikincileri 3 bin TL , kategori üçüncüleri 2 bin TL, kategori dördüncüleri bin TL ve kategori beşincileri 500 TL'lik para ödülünü kazandı.

Mercedes'ten liselere destek...

MERCEDES-Benz Türk'ün endüstriyel teknik eğitim, okul ve kurumlarının motor bölümlerinin geliştirilmesi amacıyla başlattığı sosyal sorumluluk projesi "EML'miz Geleceğin Yıldızı" çerçevesinde yenilenen Eskişehir Atatürk Mesleki ve Teknik Anadolu Lisesi laboratuvarının açılışı yapıldı. Proje kapsamında Mercedes Benz Türk laboratuvarları, teknolojik eğitim için özel ekipmanlarla donatılıyor ve her okula üzerinde uygulamalı eğitim gerçekleştirilecek birer adet kamyon bağışlanıyor. Ayrıca, okul yöneticileri ve alan öğretmenleri, Mercedes-Benz Türk AŞ'nın yüksek teknoloji ile üretilen modelleri, girişimcilik ruhu ve kalite sistemleri konusunda bilgilendiriliyor. Bugüne kadar 25 okul laboratuvarı yenilenirken, sayının yıl sonunda 30'a ulaşması hedefleniyor. Mercedes-Benz laboratuvarlarında eğitim alan tüm öğrenciler kendileriyle ilgili bilgileri öz geçmiş bankasına yükleyor ve bu platform sayesinde Mercedes-Benz Türk yetkili bayileri ve yetkili servislerinde işe başvurabiliyor. Firmanın yetkili bayileri ve yetkili servisleri de öz geçmiş bankasından ihtiyaçlarına uygun çalışanı belirleyerek, işe alım yapabiliyor. Projenin başlatıldığı 2014 yılından 2016 yılı Aralık ayına kadar Mercedes-Benz laboratuvarlarında 882 öğrenci eğitim aldı. Bu öğrencilerden 308'i Mercedes-Benz Türk bayilerinde staj yaptı, mezun 174 öğrencinin 25'i de bu bayilerde işbaşı yaptı.

...KISA KISA... KISA KISA...

■ **İstanbul Gedik Üniversitesi İnsan Hakları Uygulama ve Araştırma Merkezi ile Mimarlık, Şehircilik ve Tasarım Uygulama ve Araştırma Merkezi işbirliğinde 10 Mayıs 2017'de Hilton Bosphorus Hotel'de "Deprem - İnşaatlar - Kentsel Dönüşüm ve Devletin Sorumlulukları" konulu konferans düzenlenecek.**

■ Babası veya annesi hayatta olmayan, maddi olanakları yetersiz, başarılı çocuklara parasız ve yatılı eğitim fırsatı tanıyan Darüşşafaka Eğitim Kurumları'nın 2017 yılı sınavı, 28 Mayıs Pazar günü saat 10.00'da 21 ilde düzenlenecek. Sınava katılmak isteyenlerin başvuru evraklarını Darüşşafaka'ya 22 Mayıs'a kadar kadar elden veya postayla ulaştırılması gerekiyor.

■ **RS Araştırma İlaç A.Ş., ŞEHİR Teknoloji Transfer Ofisi'nin Teknoloji Transferi Hızlandırıcı Programı ile ACT Erken Aşama Teknoloji Yatırım Fonu'ndan 4.3 Milyon TL tutarında yatırım aldı. Yatırım, RS Research firmasının patentli "ilaç taşıyıcı" teknolojisinin uygulanacağı çeşitli kanser ilacı moleküllerinin geliştirilmesi ve insan üzerinde klinik deneylerinin yapılması için kullanılacak.**

■ Çanakkale Çalışma ve İş Kurumu İl Müdürlüğü ve Çanakkale Onsekiz Mart Üniversitesi (ÇOMÜ) işbirliği ile Troia Kültür Merkezi'nde "2017 Girişimcilik Kariyer Zirvesi" gerçekleştirildi.

■ **Egepen Deceuninck, Yaşar Üniversitesi Mimarlık Fakültesi öğrencilerine; PVC pencerelerin sürdürülebilir özellikleri, enerji tasarrufu uygulamaları, doğramada performans kriterleri, rüzgar yükü hesapları ve pencere ile kapı seçiminde dikkat edilmesi gereken konular hakkında eğitim verdi.**

■ Dünya otomasyon devlerinden Rockwell Automation, İstanbul Teknik Üniversitesi'nde açtığı Güç ve Hareket Kontrol (Rockwell Automation) Laboratuvarında, yılda 100'den fazla öğrencinin gelişimine katkı sağlıyor. Laboratuvarda öğrenciler, akademik projelerin yanı sıra deney ve proje uygulamaları yapıyor.

■ **Uğur Koleji öğrencileri, öğretmenlerinin ve velilerinin de desteğiyle topladıkları plastik kapakları, engelli vatandaşlarımıza tekerlekli sandalye teminini sağlamak için "Türkiye Ömürlik Felçlileri Derneğine" bağışladı.**

İş kazalarında 586 kişi öldü

İşçi Sağlığı ve İş Güvenliği Meclisi Nisan ayında ölen işçiler arasında iki de çocuk işçi bulunduğunu açıkladı.

İŞÇİ Sağlığı ve İş Güvenliği Meclisi (ISIG) Nisan ayında en az 145, yılın ilk dört ayında da en az 586 işçinin yaşamını yitirdiğini açıkladı. Açıklamaya göre Nisan ayında ölen işçiler arasında iki de çocuk işçi bulunuyor. ISIG'in aylık iş kazalarıyla ilgili raporunda geçen hafta üniversiteden yine birçok akademisyenin uzaklaştırıldığına dikkat çekilerek akademisyenlerin bazılarının işçiler için yürüttüğü olumlu çalışmalarla yakından tanındığı vurgulandı. Raporda, "Burada hedeşenen salt akademisyenler değil tüm toplumdur" denildi.Raporun iş kazaları bölümünde, 6331 Sayılı ISG Yasası çıktıktan sonraki artışa dikkat çekildi. ISIG raporunda, 2013 yılından 2017 yılına kadar yılların ilk dört aylık dönemlerinde yaşamını yitiren işçi sayılarına yer verilerek, ölümlerin giderek arttığına dikkat çekildi. Raporda "Geçen yılın Nisan ayına göre bu ay iş cinayetlerinde önemli bir düşüş oldu. Bunun iki temel nedeni var. Birincisi inşaat ve tarım işçisi ölümlerinde ciddi bir azalma mevcut. Ikincisi ise 22 Mart'tan itibaren iş cinayeti bilgilerine ulaşmakta karşılaştığımız kısıtlamalar devam ediyor" görüşü savunuldu.

Raporda, OHAL'le başlayan oransal artışın devam ettiği vurgulanarak ay içinde yaşamını yitiren 145 emekçinin 112'sinin işçi, memur statüsünde çalışan ücretlilerden; 23'ünün çiftçilerden/küçük toprak sahiplerinden ve 10'unun da esnaşardan olmak üzere 33'ü kendi nam ve hesabına çalışanlardan oluştuğu belirtildi. Nisan ayında iş cinayetlerinin yaş gruplarına göre dağılımında 14 yaşındaki ve 15-17 yaş grubundaki birer işçinin iş kazası sonucu ölümü dikkat çekti. Nisan ayında 49 şehirde işçi ölümlerinin yaşandığı belirtilen raporda, Türkiye'nin sanayi kentlerindeki iş kazalarında ölümlerin yoğunlaştığı vurgulandı.

Öğretmenlere ilave tazminat istendi

MEMUR-Sen ve Eğitim-Bir-Sen Genel Başkanı Ali Yalçın, "4/B'li yerine kadrolu öğretmen ataması yapılmalı, mevcut sözleşmeli öğretmenler kadroya geçirilmelidir. Ücretli öğretmenlik ve kadrosuz usta öğreticilik uygulamasına son verilmeli, öğretmen ihtiyacı bütünüyle memur kadrolan yoluyla sağlanmalıdır" dedi. Yalçın, "Eğitim Çalışanlarının Sorunları ve Çözüm Önerileri Çalıştay Raporu" nu açıkladı. Sendikalarının mart ayında 81 ilde 6 farklı komisyon tarafından "Eğitim Çalışanlarının Sorunları ve Çözüm Önerileri" çalıştayını gerçekleştirdiğini bildiren Ali Yalçın, çalıştaya ilişkin şube temsilcilerinin, uzmanların ve hukukçuların değerlendirmelerini birleştirerek, kapsamlı yeni bir rapor hazırladıklarını belirtti. Öğretmenlerin sorunlarına ve çözüm önerilerine ilişkin de tespitlerde bulunan Yalçın, ek ders birim ücretlerinin en az 2 katı tutarında artırılmasını istedi. Öğretmenlerin aylık karşılığı ders saatleri arasındaki farklılığın giderilerek 15 saate eşitlenmesi gerektiğini kaydeden Ali Yalçın, "Istihdamda güçlük çekilen bölgelerde ve özellikle Doğu'da görev yapan öğretmenlere ilave tazminat ödenmelidir. Bu bölgelerde görev yapan öğretmenler teşvik edilmelidir" ifadelerini kullandı. "Zorunlu İLKSAN üyeliğini dayatan kanun hükmünün de kaldırılması" talebini dile getiren Yalçın, alan değişikliği taleplerinin de karşılanması gerektiğini vurguladı.

...İŞ DÜNYASI...

KKTC'de şoförler grevde:

KUZEY Kıbrıs'ta otobüs, dolmuş ve minibüs şoförleri çalışma koşullan ve zam yetersizliği nedeniyle greve çıktı.Kuzey Kıbrıs Türk Cumhuriyeti'nde şehir içi ve şehirlerarası otobüs, dolmuş ve minibüs şoförleri ulaşımı durdurdu. Dün Kar-Iş (Kamu Araçlan Işletmeleri Birliği)'in aldığı kararla birlikte iş bırakan şoförler tarafından başlatılan grev devam ediyor. Otobüs şoförleri, grev nedenini hükümet tarafından belirlenen zammın yetersizliği ve çalışma koşullarının ağırlığı olarak belirtiyor. Kar-Iş Sendikası ve otobüs şoförleri taleplerini elde edebilmek için grevden başka bir seçenekleri olmadıklarını dille getirerek, sonuç alana kadar greve devam edeceklerini söyledi.

TÜPRAŞ'TA işçiler iş bıraktı:

TÜPRAŞ'ta toplu iş sözleşmesinde anlaşmaya varlamaması nedeniyle İzmit Rafinerisi'nde gündüz vardiyasında çalışan işçiler iş bırakma eylemi yaptı. Gece vardiyasında çalışan işçiler ise işe devam etti. İş bırakan işçiler rafinerinin önünde top oynayarak zaman geçirdi. Petrol-İş Sendikası Kocaeli Şube Başkanı Salih Akduman mücadeleden asla kaçmayacaklarını ancak masanın yeniden kurulmasını, masada iş barışı içerisinde sözleşmeyi bitirmek istediklerini söyledi.

Nakliye çalışanları fabrika girişini TIR'la kapattı:

TOKAT'ta kendilerine verilmesi gereken işlerin başka firmaya verildiğini söyleyen nakliye işçileri protesto eylemi yaptı. Tokat'ın Artova İlçesi'nde S.S.1 Nolu Artova Taşıyıcılar Nakliyeciler Kooperatifi üyeleri, kendilerine iş verilmediği için çimento fabrikasının girişini kapattı.Kooperatif Başkanı Sebahattin Eşlyok, "Başka bir firma gelip bizim ekmeğimize sebep oluyor. 71 üyemiz var, biz bu işi kaldıracak kapasitedeyiz. Biz davet edilmeden iş başka firmalara verildi. Üyelerimizin borcu var, iş yapamadıkları için perişanlar" dedi.

Yayın Adı : Sabah
Referans No : 66310636
Dağıtım alanı : Ulusal
Yayın Periyot :
Yayın Tipi : Gazete
Yayın Tarihi : 09.05.2017
Sayfa : 12
Tiraj : 315164
Reklam E.($) : 1500,000000
AJANS PRESS

Beykoz'dan dijital tasarımcı fakültesi

DÜNYADA 2.2 milyar kişinin dijital oyun oynadığından yola çıkan üniversiteler, bu alana dönük eğitim vermeye başladı. Geçen yıl sektörün büyüklüğünün 101.1 milyar dolar olduğunu söyleyen Beykoz Üniversitesi Sanat ve Tasarım Fakültesi Dekanı Prof. Dr. Nüket Güz, dijital oyun sektörüne tasarımcı yetiştirdiklerini, 2017-2018 döneminde 30 öğrenci alacaklarını vurguladı.

"En kötü yılda bile 250 milyon $'lık yatırım yapıyoruz"

Şelale KADAK

Anadolu Grubu Yönetim Kurulu Başkanı Tuncay Özilhan, Türkan Özilhan Tacir ve yönetim ekibiyle Gebze'de faaliyet gösteren **Anadolu Sağlık Merkezi'nde** bir araya geldik. ABD'de **John Hopkins Medicine** ile işbirliği içinde olan Sağlık Merkezi'nde başta kemik iliği nakli olmak üzere onkoloji ve kalp dahil olmak üzere sağlık alanında geldiği noktayı, her biri dalında önemli çalışmalara imza atmış hastanenin profesör kadrosundan dinledik, sonra da Tuncay Özilhan ve grubun Mali İşler Grup Başkanı (CFO) **Can Caka** ile başta Migros olmak üzere grubun 2017 yılında sahip olduğu şirketlerin neler yapacağını, yeni yatırımlarını konuştuk.

İçecek, perakende ve tarım gıda alanında stratejik yatırımları devam eden grubun 2016 yılında cirosu yüzde 10 büyüyerek **25.6 milyar** lirayı bulmuş. 2017 yılında da grup yüzde 10 civarında büyüme hedefliyor. Türkiye dışında 19 ülkede fabrikaları ve şirketleri bulunan grubun küresel istihdamı da **50 binin** üzerine çıkmış.

Özilhan, geçtiğimiz hafta yıldız **10**'unu daha satın aldıkları **Migros**'taki yatırıma ilişkin ise, **"Bizim onlara (Migros'un nihai ana ortağı BC Partners) sözümüz vardı. 2'nci yılın sonunda bir yüzde 10 daha satın alacaktık. Migros'ta hedeflediğimiz yüzde 50 ortaklık noktasına geldik. Bugüne kadar 100 milyon liranın üzerinde yatırım yaptığımız Migros'u büyütmeye devam edeceğiz"** diyor. Grup, Migros'a her yıl ortalama **80 milyon liranın** üzerinde yatırım yapıyor.

Daha önce satın aldıkları KIPA'nın **170** mağazası ve bu yıl açılacak **100** yeni mağazayla Migros'un mağaza sayısının sene sonunda **1700'ü** geçeceğini Özilhan'dan öğrendik. 2016'da Migros **232** yeni mağaza açmıştı. Özilhan, **"15-16 temel ihtiyaç maddesini en ucuz fiyattan sunmaya devam ediyoruz. Her gün mağazalarımıza 2 milyon müşteri giriyor"** diyor.

Tanımda, Özgörkey Ailesi ve Brezilyalı Cutrale ile Türkiye'deki en büyük meyvecilik projesini yapan Anadolu Grubu, şu anda **15 bin dekar** arazideki **7 çiftliğe 300 milyon dolara** ulaşan yatırım yaptı. Sebze ve meyvede paketleme yatırımı yaptıklarını ve Türkiye genelinde meyve sebzedeki kayıp oranının büyüklüğü dikkate alınınca yaptıkları yatırımın ne anlama geldiğini, Özilhan, **"Enflasyonun önüne geçecek önemli bir yatırım"** olarak özetliyor ve şöyle devam ediyor: **"İçecek grubumuza da her yıl düzenle yaptığımız yatırımları eklersek, en kötü yılda Türkiye'de 250 milyon dolarlık yatırım yapan bir grubuz. Türkiye'ye güvenimiz sonsuz. Yatırım yapmaya devam ediyoruz."**

Bu arada 2005'te **250 milyon dolarlık** yatırımla kurulan Anadolu Sağlık Merkezi'nin yöneticiliğinde Türkan Özilhan Tacir var. 2010'da 10 milyon dolarlık yatırımla faaliyete geçen **Kemik İliği Nakli Merkezi'nde** bugüne kadar 1500'ün üzerinde kemik iliği nakli gerçekleşmiş. Özilhan Tacir, 88 farklı ülkeden gelen yabancı hastaların, sağlık merkezinin işlem hacminin yüzde 35'ini oluşturmaya başladığını söylüyor. Anadolu Vakfı'nın sosyal sorumluluk projesi kapsamında ise merkezde bedelsiz olarak bugüne kadar **11 bin 37 bin 255 kişiye** hizmet verilmiş.

selale.kadak@sabah.com.tr SMS: SK yaz 4122'ye gönder. (1.60 TL) MH: 0216 531 73 73 mesaj.

ATOMU PARÇALADI bürokrasiye takıldı

CERN ihalesini kazanan MFK Makine'nin patronu Muhsin Mardin, bürokratik engelleri aşamadığı için fabrika yatırımını 5 yıl erteledi

İbrahim ACAR

ibrahim.acar@sabah.com.tr

EKONOMİ

Bursa'da Boeing'e kuyruktan CERN'in hadron çarpıştırıcısına kadar geniş bir alanda üretim yapan Bursalı MFK Makine, yatırım için 5 yıldır Ankara'daki Uzay ve Havacılık Organize Sanayi Bölgesi'nde bürokrasinin bitmesini bekliyor. Yüzde 30'u mühendis olmak üzere 200 kişinin çalıştığı MFK Makine'nin Genel Müdürü Muhsin Mardin, 10 milyon dolarlık yatırımla **100 kişiye iş sağlayacak olan ve siparişi hazır fabrikanın yatırımı için bir türlü onay alamadıklarını söyledi.**

YANIT 3 AYDA GELDİ

Mardin, bürokrasiden şikâyet ederken, Ankara'nın Kahramankazan ilçesindeki Uzay ve Havacılık OSB'sinin müdürü de aynı dertten mustarip olduğunu belirtiyor. Uzay ve Havacılık OSB Genel Müdürü İbrahim Keskiner de, Cumhurbaşkanı Recep Tayyip Erdoğan'ın, başbakanlığı döneminde başlattığı ve özel önem verdiği OSB'nin bürokratik sıkıntılar nedeniyle temelinin çok geç atıldığını söyledi. OSB bakanlığa yapılan yazılı başvurunun cevabının, 3 ay sonra geldiğini ve gelen cevabın da, "Başvuruları e-devlet üzerinden yapmanız gerekir" diye usule yönelik olduğunu vurgulayan Keskiner, "OSB için bizim tarafımızdan bir aksaklık yok. Bürokratik işlemlerden kaynaklanan sıkıntı var" dedi. Sadece bir derenin ıslahı için 6 ay belediye ile görüşüldüğünü, 6 ay sonra bunu onların yapamayacağını ve Devlet Su İşleri ile görüşülmesi gerektiğine dair yazının geldiğini vurgulayan Keskiner, "Bir yazışma süreci de DSİ ile başladı. DSİ çalışmanın haziranda başlayacağını bildirdi. Bu en basit bürokratik sıkıntı" diye konuştu.

CERN İHALELERİ KAÇIYOR

OSB ile ilgili sıkıntıların çözülmesini yatırımcılar da dört gözle bekliyor.

Bir an önce yatırımı yapmak isteyen başka şirketlerin de olduğunu belirten Mardin, Er Makine, Ermaksan Dişli, MİLSAV, Göksu Makine gibi şirketlerin koordinatlar verilir verilmez yatırıma başlamak istediklerini söyledi. Mardin, "Biz Otokar'a ve FNSS'ye tank gövde ve kulesi dökümünü yapıyoruz. Ayrıca Boeing, Ambreir şirketlerine parça üretiyoruz. Halen CERN'de girebileceğimiz birçok ihale var.

Ama fabrika yatırımı yapamadığımız için hem siparişler hem de ihaleler kaçıyor" şeklinde konuştu.

Muhsin Mardin

CERN İŞİNİ 6 AY ÖNCE BİTİRDİK

OYAK Renault'daki üretim şefliği görevinden ayrılarak 1990 yılında kurduğu şirketin otomotiv sektörüne kalıp üreterek faaliyete başladığını, sonraki yıllarda havacılık sanayii için de kalıplar üretmeye başladıklarını söyleyen Mardin, CERN'den istenen parçayı yapmak için çok özel bir tasarım ekibinin oluşturulduğunu ve 6 ay önce parçanın bitirildiğini belirtti.

Uçak gövdelerinin kalıplarını üreten tek Türk firması olduklarını kaydeden Mardin, "Birçok küresel uçak firmasının projelerinde görev alıyoruz" dedi.

İMİB euro ile lirayı eşitledi

Ali Kahyaoğlu

İSTANBUL Maden İhracatçıları Birliği (İMİB), bu yıl ilk kez düzenleyeceği fuarda metrekare kira fiyatlarını eurodan TL'ye çevirdi. İMİB Başkanı Ali Kahyaoğlu, "Emsal fuar alanları için metrekare kira fiyatı 125 euro iken biz 125 TL'ye indirdik" dedi. Kahyaoğlu, "Fuara çok farklı ülkeden toplam 400 kişilik alım heyeti gelecek" diye konuştu. Kahyaoğlu, 2017 ilk çeyrek rakamının yıl sonu hedefini yakalamada umut verici olduğunu da belirterek, "Yıla başlarken ihracat hedefini 5 milyar dolar olarak belirlemiştik. Tüm planlarımızı da bu doğrultuda yaptık. Şu ana kadar gerçekleşen 1.02 milyar dolarlık ihracat sektörümüzün 2014 yılından bu yana elde ettiği en iyi ilk 3 aylık performans oldu" şeklinde konuştu.

PİYASALARDA GÜNÜN GÖSTERGELERİ

YÜKSELENLER	BİST 100	
Hisse Adı	Kapanış (TL)	Günlük Fark (%)
Erbosan	70,9	12,81
Türk Hava Yolları	6,43	4,89
Pegasus	17,05	4,09
Selçuk Ecza Dep.	3,74	3,6
Bagfaş	11,45	3,53
Çemtaş	3,66	3,39
Netaş Telekom.	10,95	3,3
Petkim	5,37	3,27

DÜŞENLER	BİST 100	
Hisse Adı	Kapanış (TL)	Günlük Fark (%)
Galatasaray	23,22	-3,33
Koza Altın	18,05	-2,96
Polisan Holding	8,25	-2,83
Good-Year	4,24	-2,08
Global Yat. Hold.	3,2	-1,84
Carrefoursa	6,81	-1,73
Beşiktaş	4,62	-1,7

ÇAPRAZ KURLAR	
1 DOLAR	
0,795	İsveç Kronu
6,779	Danimarka Kronu
0,990	İsviçre Frangı
112,36	Japon Yeni
1,366	Kanada Doları
8,611	Norveç Kronu
3,751	Suudi Arabistan R.
1 Euro	1,0954 Dolar
1 İngiliz Sterlini	1,2992 Dolar
1 Avustralya D.	0,7424 Dolar
1 Kuveyt Dinarı	3,3327 Dolar
1 Brezilya Reali	0,3132 Dolar

SERBEST PİYASADA ALTIN		
	Alış (TL)	Satış (TL)
Reşat Lira	969,13	976,95
1 Kilo Altın(USD)	39,550	39,720
1 Kilo Altın(EURO)	36,114	36,217

ENDEKSLERDE SON DEĞİŞİM			
Endeksler	Kapanış	Günlük Fark (%)	Yılıçı Fark (%)
Volatilite Endeksi	10,03	-3,11	-29,86
Dolar Endeksi	99,06	0,42	-3,08

GELİŞMEKTE OLAN ÜLKELERİN DÖVİZ KURLARI			
(1 USD Karşılığı)	Kapanış	Günlük Fark (%)	Yılıçı Fark (%)
Brezilya Reali	3,1956	0,65	-1,79
Rus Rublesi	58,1989	0,44	-5,35
Hindistan Rupeesi	64,3340	0,02	-5,35
Güney Afrika Randı	13,5693	0,94	-1,20
Polonya Zloyisi	3,8622	0,83	-7,69
Türk Lirası	3,5699	0,71	1,22
Macar Forinti	284,9800	0,60	-2,92

Endeksler	Son	Günlük Fark (%)	Yılıçı Fark (%)
XBANK	159592,64	-0,64	23,19
XHOLD	78695,39	-0,22	18,19
XILTM	29759,14	0,17	18,72

DÖVİZ SEPETİ			
	Son	Günlük Fark (%)	Yılıçı Fark (%)
Sepet 0,5 Dolar + 0,5 Euro	3,724	-0,38	2,83
Sepet 1 Dolar+0,77 Euro	6,552	-0,37	2,57

HACİM ARTANLAR	BİST 100	
Hisse Adı	Kapanış (TL)	Hacim Art (%)
Erbosan	70,9	929,87
Netaş Telekom.	10,95	501,4
Polisan Holding	8,25	401,41
Ak Enerji	0,88	372,8
Selçuk Ecza Dep.	3,74	342,56
Pegasus	17,05	303,75

SERBEST PİYASADA DÖVİZ		
	Alış (TL)	Satış (TL)
Japon Yeni	3,125	3,14
Suudi Arabistan R.	0,961	0,958
İsveç Kronu	0,401	0,406
Norveç Kronu	0,410	0,416
Danimarka Kronu	0,521	0,528
Avustralya Doları	2,616	2,637
Kanada Doları	2,598	2,602

BİST 100 (TL)

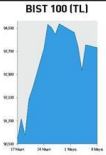

DOLAR/TL

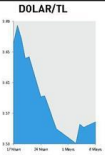

FAİZ

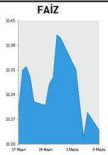

ALTIN/ONS $

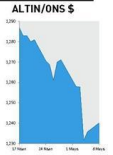

Piyasa Değeri	Milyar $ 61	İşlem Hacmi	Yüzde 64.64
Milyar $ 201	Halka Açık Değer	Milyar $ 1.6	Yabancı Payı

ENDEKSLER	BİST 100	BİST SINAİ	BİST MALİ	BİST TEKNOLOJİ	BİST HALKA ARZ	BİST TEMETTÜ
Kapanış	93,833	100,020	123,459	97,585	155,012	100,433
Günlük Değişim (%)	-0.1	0.22	-0.45	0.68	-1.75	-0.26
Artan Hisse Sayısı	43	76	33	8		45
Azalan Hisse Sayısı	43	51	33	6	4	37
Sabit Hisse Sayısı	14	20	16	1	1	7
İşlem Hacmi (Milyon TL)	4,864	1,371	1,933	230	23	2,125
Piyasa Değeri (Milyar TL)	601.86	220.4	330.94	25.45	0.7	475.67
Yıllıçı Değişim (%)	20.08	19.66	19.17	43.08	19.11	18.5
Son 1 yıllık değişim (%)	19.73	22.5	22.71	62.25	1.79	19.83
Son 2 yıllık değişim (%)	11.63	20.47	11.07	118.58	21.04	15.34

Haberhattı

DASK üyesi sekiz milyona ulaştı

DOĞAL Afet Sigortaları Kurumu (DASK) Yönetim Kurulu Başkanı Murat Kayacı, "Şu an 8 milyon sigortalı sayısına ulaştık. Ülkemizdeki yaklaşık her iki konuttan biri sigortalı. Ulaştığımız sigortalılık oranı da yüzde 45 seviyesinde" dedi. DASK'ın düzenlediği Depreme Dayanıklı Bina Tasarımı Yarışması'nda finale kalan projelerin yarıştığı etkinlikte konuşan Kayacı, "Geçtiğimiz dönemde yoğun bilinçlendirme ve poliçe yenileme çalışmalarımız, bunun yanı sıra mevzuatta yapılan değişikliklerle bu rakamlara ulaştık" dedi.

Carrefoursa: Satın almalar yapabiliriz

SABANCI Holding'in perakende sektöründe Fransız Carrefour ortaklığındaki iştiraki Carrefoursa, pazar payını artırmak için lokasyon ve kategori bazlı satın alma yapacak. İstiny'de 6 milyon liralık yatırımla yeni hipermarket konseptini hayata geçiren Carrefoursa'nın Yönetim Kurulu Başkanı Ata Köseoğlu, "Yeni yatırımlar olarak market yenilemenin dışında sınırlı sayıda da olsa yeni marketler de açacağız. Başka markalardaki marketleri alma ihtimali de var. Büyüme, organik de inorganik de olabilir" şeklinde konuştu.

Antalya sağlık turizminin merkezi

ANTALYA markasını sağlık turizmiyle daha üst noktalara taşımak istediklerini söyleyen Medical Park MLP CARE Uluslararası İş Geliştirme Müdürü Murat Ercan, "Turizm sektörünün deneyimlerinden faydalanarak Antalya'yı sağlık turizminde de en bilinen destinasyon yapmak istiyoruz" dedi. Ercan, buna yönelik olarak İstanbul'da satış ekibinin yurtdışından hasta getirdiğini belirterek, "Örneğin Suudi Arabistanlı 102 obezite hastasını tedavi ettik" dedi.

Beykoz'dan dijital tasarımcı fakültesi

DÜNYADA 2.2 milyar kişinin dijital oyun oynadığından yola çıkan üniversiteler, bu alana dönük eğitim vermeye başladı. Geçen yıl sektörün büyüklüğünün 101.1 milyar dolar olduğunu söyleyen Beykoz Üniversitesi Sanat ve Tasarım Fakültesi Dekanı Prof. Dr. Nüket Güz, dijital oyun sektörüne tasarımcı yetiştirdiklerini, 2017-2018 döneminde 30 öğrenci alacaklarını vurguladı.

Çimsa'nın ilk çeyrek satışı 249 milyon TL

SABANCI Holding iştiraki olan Çimsa, 2017'nin ilk çeyrek dönemine dair net satış gelirini 248.5 milyon TL, net kârını ise 31.4 milyon TL olarak açıkladı. Çimsa Genel Müdürü Nevra Özhatay, "Ar-Ge ve inovasyonda sahip olduğumuz yetkinlik sayesinde beyaz çimentoda dünyanın lider markaları arasında yer alıyoruz" diye konuştu.

Yayın Adı : Anayurt
Referans No : 66297044
Dağıtım alanı : Ulusal
Yayın Periyot : Haftada Altı
Yayın Tipi : Gazete
Yayın Tarihi : 09.05.2017
Sayfa : 15
Tiraj : 15000
Reklam E.($) : 243,20
AJANS PRESS

Beykoz Üniversitesi Futsal Birinci Ligi'nde şampiyon

Özgür GÜVENÇ

İSTANBUL (Anayurt)- Üniversiteler Spor Ligi (Ünilig) Erkekler futsal final maçında Uşak Üniversitesi'ni 6-4 yenen Beykoz Üniversitesi şampiyon oldu. Beykoz Üniversitesi, bu skorla Erkekler Futsal 1'inci liginden Süper Lig'e namağlup unvanını koruyarak yükseldi.

Beykoz Üniversitesi İstanbul grubunda İstanbul Yeni Yüzyıl Üniversitesi, İstanbul Aydın Üniversitesi, Sabancı Üniversitesi ve Gebze Teknik Üniversitesi'ni yenerekbirinci oldu. İstanbul birinciliğin ardından Afyon'da gerçekleştirilen Süper Lig'e yükselme müsabakalarına katılan Beykoz Üniversitesi, Mustafa Kemal Üniversitesi, Beykent Üniversitesi ve Anadolu Üniversitesi'niyenerek İzmir'deki 1. Lig Türkiye Şampiyonası Play Off müsabakalarına girmeye hak kazandı. Beykoz, İzmir'de ise Selçuk ve Uşak Üniversitelerini yenerek 1. Lig Türkiye Şampiyonu oldu. Beykoz Üniversitesi, önümüzdeki dönemde Süper Lig'de mücadele edecek.

İstanbul Kavacık'ta 2016 yılında kurulan Beykoz Üniversitesi'nin temeli, 2008'de Beykoz Lojistik Meslek Yüksekokulu'nun kurulması ile atıldı. Rektör Prof. Dr. Mehmet Durman'ın yönetimindeki Beykoz Üniversitesi'nde; 'İşletme ve Yönetim Bilimleri Fakültesi', 'Sanat ve Tasarım Fakültesi', 'Sosyal Bilimler Fakültesi', 'Mühendislik ve Mimarlık Fakültesi' olmak üzere dört fakülte, 'Yabancı Diller Yüksekokulu', 'Sivil Havacılık Yüksekokulu' olmak üzere iki yüksekokul, Meslek Yüksekokulu, Beykoz Lojistik Meslek Yüksekokulu olmak üzere iki meslek yüksekokulu ve yüksek lisans ve doktora programlarının sunulacağı bir Lisansüstü Programlar Enstitüsü yer almaktadır.

Yayın Adı : Posta
Referans No : 66347598
Dağıtım alanı : Ulusal
Yayın Periyot :
Yayın Tipi : Gazete
Yayın Tarihi : 10.05.2017
Sayfa : 20
Tiraj : 302595
Reklam E.($) : 67888,888888
AJANS PRESS

Engelliler liderliğe hazırlanıyor

Engelli insan kaynakları ve kariyer portalı Engelsizkariyer.com, Türkiye'de ilk kez çalışan engelliler için liderlik okulu projesini başlattı. Projeyle 25 kişi geleceğin liderliğine hazırlanıyor.

İş ve kariyer dünyasında önyargı, ayrımcılık ve fırsat eşitsizliğinin ortadan kalkmasını amaçlayan 'Bir Gün Bir Odak Liderlik Programı'na 20 çalışan engelli ve 5 engelsiz öğrenci katıldı.

YAŞAR ÖZAY
yasar.ozay@posta.com.tr

Astronot kıyafetine altın ödül

İzmir Ekonomi Üniversitesi Güzel Sanatlar ve Tasarım Fakültesi Endüstriyel Tasarım Bölümü Mezunu Mehmet Ergül tarafından bitirme projesi olarak tasarlanan astronot egzersiz kıyafeti, İtalya'da yapılan ve dünyanın 80 farklı ülkesinden 10 bin projenin başvurduğu "2017 A'Design Yarışması'nda, "Gold Winner" kazandı. Ergül, ödülünü 6 Haziran'da Milano'da gerçekleştirilecek törende alacak. "Orpheus" adlı giyilebilen egzersiz aleti yerçekimsiz ortamda, dünya üzerinde yapılabilen pek çok egzersiz hareketini gerçekleştirmeye olanak sağlıyor.

11 HAZİRANDA BAŞLAYACAK LYS'YE TAM BİR AY KALDI

BAHAR REHAVETİNE SAKIN KAPILMAYIN

Rehberlik Koordinatörü Murat Acet LYS adaylarında her yıl bu dönemde görülen bahar yorgunluğu ve yıpranmışlık için uyardı ve neler yapılması gerektiğini anlattı

İstanbul Kemerburgaz Üniversitesi Rehberlik Koordinatörü Murat Acet, baharın gelip havaların ısınmasıyla birlikte birçok öğrencinin aşırı yorgunluk, isteksizlik, halsizlik gibi zihinsel ve fiziksel olarak olumsuz durumlar yaşadığını belirterek, "Hatta bu dönemde adayların ders çalışmayı bırakmak, seneye yeniden hazırlanmak gibi düşünceleri dile getirmeye başladığını söylemek de yanlış olmayacaktır" dedi.

ALINACAK ÖNLEMLER

"Böylesi bir durum LYS'lere yaklaşık 1 ay kalmışken hiç yaşamak istemeyeceğimiz bir durumdur" diyen Acet bu durumla başa çıkabilmek adına alınabilecek tedbirleri şöyle sıraladı:

- İhtiyacımız olan temel duygu durumu soğukkanlı olmaktır. Çünkü içinde bulunduğumuz zihinsel-fiziksel ve duygusal durumumuzu ancak sakin kalarak anlayabilir ve tespit edebiliriz.
- Kariyerinizi planlamak adına hedefler koyduğunuz, çok istediğiniz ve şevkle çalışmaya başladığınız günleri düşünün.
- Aşırı yükleme ve yorgunluk yaratacak çalışma ve etkinliklerden bir süre uzak durarak aktif dinlenmeye geçin.
- Yakınmaktan, başarısız olacağınızı düşünmekten ve sürekli hatalarınızı görmekten vazgeçin. Emek verdiğinizden ve elinizden gelenin en iyisini yapacağınızdan emin olun.
- Tüm bunları yaparken yaşamınızı sadeleştirin, ancak rutine düşmeyin. Arada küçük ödüller ve molalarla moral depolayın.

Sen de bir oyuncak getir

Muzipo Kids ile Türkiye Spastik Çocuklar Vakfı çocuklar için elele vererek, hizmet alan çocukların ihtiyaç duydukları ışıklı ve sesli oyuncakların teminini sağlamak üzere bir kampanya başlattı.

Kampanyanın sloganı "Sen de çalışır durumdaki kullanmadığın veya yeni alacağın sesli ve ışıklı oyuncakları merkezlerimize bırakıp kampanyamıza destek olabilirsin" şeklinde.

Village Fest'te Athena ve Akalın

Maltepe Üniversitesi Marketing Club tarafından bu yıl ikincisi düzenlenen Village Fest, Marmara Açıkhava Tiyatrosunda, 13-14 Mayıs tarihlerinde Demet Akalın ve Athena konserleriyle başlıyor. Festival programına, www.maltepe.edu.tr adresinden ve Maltepe Üniversitesi'nin resmi sosyal medya hesapları üzerinden ulaşılabiliyor.

Eğitimde iyi örnekler

Eğitim Reformu Girişimi tarafından üzenlenen Eğitimde İyi Örnekler Konferansı'nın 14'üncüsü 13 Mayıs'ta Sabancı Üniversitesi Tuzla yerleşkesinde yapılacak. ERG Yönetim Kurulu Başkanı Prof. Dr. Üstün Ergüder ve Sabancı Üniversitesi Rektör Vekili Prof. Dr. Ayşe Kadıoğlu'nun açış konuşmalarının ardından yapılacak açık oturuma fotoğraf sanatçısı Attila Durak, sosyolog Dr. Feyza Akınerdem,Bilim Akademisi Başkanı Prof. Dr. Mehmet Ali Alpar ve KAMER kurucu üyesi Nebahat Akkoç katılıyor. Konferans Sabancı Vakfı ve Sabancı Üniversitesi tarafından destekleniyor.

Mezun olanların önü açık

Avrupa ortalamasının üzerindeki genç nüfusu nedeniyle Türkiye'de dijital oyun kültürünün hızla yayıldığını belirten Beykoz Üniversitesi Sanat ve Tasarım Fakültesi Dekanı Prof. Dr. Nüket Güz,"Gelecekte böylesine büyüme potansiyeli olan bir sektörün en önemli ihtiyacı, yetişmiş insan gücüdür. Mezun öğrencilerimiz, hem Türkiye'de hem de dünyanın farklı yerlerinde çalışma olanağını bulacaklar" dedi.

CİNSEL İSTİSMARA HAYIR

İstanbul Şehir Üniversitesi Psikoloji Bölümü son sınıf öğrencilerinden Özlem Kaya ile Şeyma Okur öncülüğünde hazırlanan "Çocuk Cinsel İstismarına Hayır" isimli sergi, Batı Kampüsü Merdivenaltı Sergi Alanı'nda ziyaretçilere açıldı. Aralarında İzmir'deki cinsel istismar davasının sembol ismi Saadet Özkan, Yazar Ahmet Ümit, Yazar Prof. İskender Pala, genç müzisyenlerden Buray, dizi oyuncusu Mehmet Pala'nın da olduğu çok sayıda kişinin pankartlarla destek verdiği sergi 12 Mayıs'a kadar ziyaretçilere açık olacak.

İde Okulları'nda okul-aile buluşması

İde Okulları, gerçekleştirdiği seminerde "Çocuğunuzun Bilişsel Gelişiminde Aile ve Okulun Yeri"ni konunun uzmanlarıyla konuştu. İde Okulları Kurucu Genel Müdürü Bünyamin Çelikten'in konuşmasıyla başlayan seminerde Uzman Psikolojik Danışman Meltem Canver çocukların bilişsel gelişimini desteklerken ailelerin nelere dikkat etmesi gerektiğini ve bu süreçte okulun neler yapması gerektiğine değindi.

Uğur'un Anadolu Rüyası

2015 yılında Uğur Okulları ve Bahçeşehir Üniversitesi Halk Oyunları Topluluğu ortaklığı ile hayat bulmuş bir kültür ve sosyal sorumluluk projesi olan "Anadolu Rüyası" seyircisiyle yeniden buluşmaya hazırlanıyor.

Projenin bu yılki teması ise "Kaybolan İzler". Kaybolan Tatlar, Kaybolan Kıyafetler ve Kaybolan Adetler olarak devam eden seri "Kaybolan Tarih Kahramanları"nın 14 Mayıs tarihinde gerçekleştirilecek büyük gösterisi ile taçlanacak.

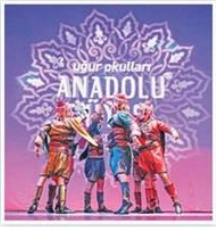

Final tanıtımlara başladı

Geçtiğimiz eğitim yılında KKTC ve yabancı ülkelerden öğrenci kabul ederek Girne de öğretime başlayan Uluslararası Final Üniversitesi, YÖK tarafından bölümlerinin tanınması ile birlikte önümüzdeki eğitim dönemi için Türkiye'den öğrenci alma çalışmalarını başlattı. Türkiye'nin birçok şehrinden rehber öğretmen tanıtım için toplantıya davet edildi. Türkiye'den 200'e yakın rehber öğretmenin katıldığı toplantılar 22-24 Mayıs tarihlerinde yapılacak ikinci toplantıyla sürecek.

Yayın Adı : Bizim Anadolu Gazetesi
Referans No : 66364484
Dağıtım alanı : Yerel
Yayın Periyot :
Yayın Tipi : Gazete
Yayın Tarihi : 10.05.2017
Sayfa : 6
Tiraj : 7000
Reklam E.($) : 137,944444
AJANS PRESS

En büyük ihtiyaç yetişmiş insan gücü

Avrupa ortalamasının üzerindeki genç nüfusu nedeniyle Türkiye'de dijital oyun kültürünün hızla yayıldığını belirten Prof. Dr. Nüket Güz,"Gelecekte böylesine büyüme potansiyeli olan bir sektörün en önemli ihtiyacı, yetişmiş insan gücüdür" dedi

BASRA KARINCA- İSTANBUL

Son yıllarda internet teknolojilerinin ve özellikle mobil platformların gelişmesi, dünyada ve Türkiye'de bilgisayar oyunlarının yaygınlaşmasına olanak sağladı. Newzoo şirketinin raporuna bugündünyada yaklaşık 2.2 milyar kişi dijital oyun oynamaktadır.

Geçen yıl101.1 milyar dolar büyüklüğe sahip olan sektörün, 2020 yılı için öngörülen hedefi ise 128.5 milyar dolar. Dünyadaki gelişime paralel olarak Türkiye'de de dijital oyun sektörü hızla büyüyor. Geçen yıl 755 milyon dolar olan pazar hacminin2020 hedefinin 2 milyar dolar olduğu belirtiliyor. Google, Game Developer Conference'da (GDC) Türkiye'yi bulunduğu bölgenin en hızlı büyüyen üçüncü oyun pazarı olarak ilan ederek yatırımcıların Türkiye'ye ilgi göstermesi gerektiğine işaret ediyor.

EĞLENCE ANLAYIŞI DEĞİŞTİ

Beykoz Üniversitesi Sanat ve Tasarım Fakültesi Dekanı Prof. Dr. Nüket Güz, yeni neslin gün geçtikçe dijital dünyaya daha çok bağlandığını söyledi. Önceleri çocukların eğlence anlayışının sokakta arkadaşlarıyla oynamak iken, bugün bu durumun sanal dünyada dijital oyunlar aracılığıyla ilişki kurmaya dönüştüğünü kaydeden Güz, "Yaş ve cinsiyet ayrımı olmaksızın mobil platformlarda tek başına oyun oynamayı tercih edenlerin oranı da oldukça yüksek. Özellikle Avrupa ortalamasının üzerinde olan genç nüfus nedeniyle Türkiye'de dijital oyun kültürü hızlı bir şekilde yayılıyor" dedi.

ÜRETİM YAPILMASI ŞART

Gaming in Turkey'in2016 yılı Türkiye Oyun Sektörü raporuna göre; Türkiye'deki oyuncu sayısının29.3 milyon olduğunu belirtenNüket Güz,günde 39 milyon saat oyun oynandığını vurguladı. Güz şöyle devam etti: "Ayrıca oyuncu sayısının önümüzdeki 4-6 yıl içinde 50-60 milyona yükseleceği tahmin ediliyor.

Türkiye'nin, küresel pazarın önemli aktörlerinden biri durumunukazanması ve dünyadan aldığı payı artırması ancak bu alanda üretim yapması ve ürettiğini ihraç etmesi ile gerçekleşebilir.Dijital çağın ve ekonominin gereklerinin farkında olan, yenilikçi çalışmalar geliştirecek alt yapıya sahip, dijital oyun ve içerik üretebilecek gençler, bu büyümenin lokomotifi olacaktır.

Oyun ihracatına giden yolda, dijital oyun tasarımı alanında eğitim veren üniversiteler ve bu üniversitelerin sayısının artması belirleyici bir rol oynayacaktır."

REKABET GÜCÜ ARTACAK

Nüket Güz,Beykoz Üniversitesi Sanat ve Tasarım Fakültesi Dijital Oyun Tasarımı Bölümü'nü, dijital oyun sektöründe Türkiye'nin rekabet gücünü artıracak insan gücünün yetiştirilmesi ve böylece Türkiye'nin dijital ekonomide dünya ile rekabet gücü kazanması hedefiyle kurduklarını söyledi. Bölümün, 2017-2018 öğretim-eğitim yılında ilk etapta 30 öğrenci ile eğitime başlayacağını vurgulayanGüz, önümüzdeki beş yıl içinde bu rakamın 120'ye çıkacağını kaydetti.

"Dijital Oyun Tasarımı Bölümü, bu alanda oyun geliştirici olarak yer almak isteyen gençlere eğitim olanağı sağlayacak" diyen Nüket Güz sözlerini şöyle tamamladı: "Mezun olan öğrenciler dijital oyun tasarımcısı unvanını alacak. Gelecekte böylesine büyüme potansiyeli olan bir sektörün en önemli ihtiyacı,yetişmiş insan gücüdür.

Mezun öğrencilerimiz, hem Türkiye'de hem de dünyanın farklı yerlerinde etkinlik durumda olup oyun tasarımı şirketlerinde çalışma olanağı bulacaklar.

Bunun yanı sıra simülasyon, video, animasyon, multimedya yapım şirketleri, reklam ajansları ve televizyon kurumlarında da çalışabilecekler. Nitelikli iş gücü aracılığıyla dijital oyun üreticisi yabancı şirketlerin, Türkiye'ye yatırım süreci de hızlanacaktır" dedi.

Yayın Adı	: Dünya Ekonomi-Politika Bölge Ek1	**Yayın Tarihi**	: 12.05.2017
Referans No	: 66420225	**Sayfa**	: 1
Dağıtım alanı	: Ulusal	**Tiraj**	: 58154
Yayın Periyot	: Düzensiz	**Reklam E.($)**	: 8272,22
Yayın Tipi	: Gazete		

AJANS PRESS

"Oyuncu" gençler yetiştirmeliyiz 03

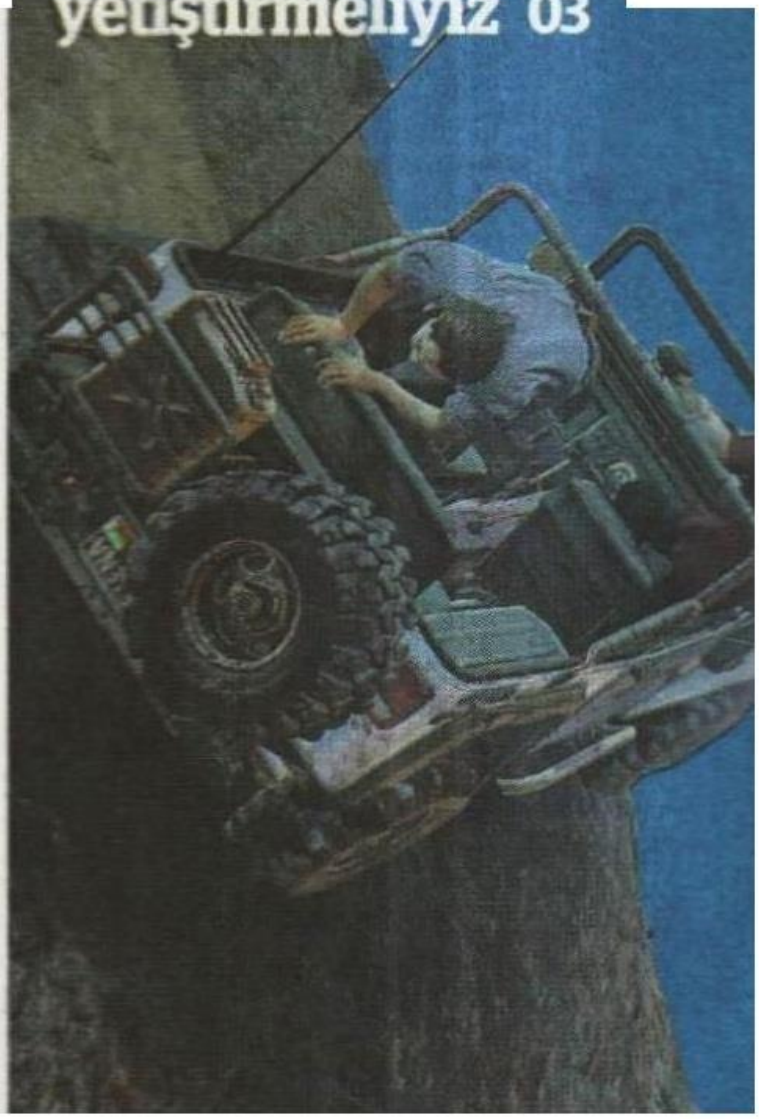

Yayın Adı	: Dünya Ekonomi-Politika Bölge Ek1	**Yayın Tarihi**	: 12.05.2017
Referans No	: 66420225	**Sayfa**	: 3
Dağıtım alanı	: Ulusal	**Tiraj**	: 58154
Yayın Periyot	: Düzensiz	**Reklam E.($)**	: 8272,22
Yayın Tipi	: Gazete		

AJANS PRESS

"Oyuncu" gençler yetiştirmeliyiz

DİDEM ERYAR ÜNLÜ
didem.eryar@dunya.com

Son yıllarda internet teknolojilerinin ve özellikle mobil platformların gelişmesi, dünyada ve Türkiye'de bilgisayar oyunlarının yaygınlaşmasına olanak sağladı. Newzoo şirketinin raporuna göre bugün dünyada yaklaşık 2.2 milyar kişi dijital oyun oynuyor. Geçen yıl 101.1 milyar dolar büyüklüğe sahip olan sektörün, 2020 yılı için öngörülen hedefi 128.5 milyar dolar.

Dünyadaki gelişime paralel olarak Türkiye'de de dijital oyun sektörü hızla büyüyor. Türkiye, Avrupa ortalamasının üzerindeki genç nüfusu nedeniyle dijital oyun kültürünün hızla yayıldığı ülkeler arasında geliyor.

Geçen yıl 755 milyon dolar olan pazar hacminin, 2020 hedefinin 2 milyar dolar olduğu belirtiliyor. Google da, Game Developer Conference'da Türkiye'yi bulunduğu bölgenin en hızlı büyüyen üçüncü oyun pazarı olarak ilan ederek yatırımcıların Türkiye'ye ilgi göstermesi gerektiğine işaret etti.

Beykoz Üniversitesi Sanat ve Tasarım Fakültesi Dekanı Prof. Dr. Nüket Güz, "Böylesine büyüme potansiyeli olan bir sektörün en önemli ihtiyacı, yetişmiş insan gücü. Mezun öğrencilerimiz, hem Türkiye'de hem de dünyanın farklı yerlerinde çalışma olanağını bulacaklar" yorumlarını yapıyor. Prof. Dr. Nüket Güz, "Yaş ve cinsiyet ayrımı olmaksızın mobil platformlarda tek başına oyun oynamayı tercih edenlerin oranı yüksek. Avrupa ortalamasının üzerinde olan genç nüfus nedeniyle Türkiye'de dijital oyun kültürü hızlı bir şekilde yayılıyor" diyor.

Üretim yapılması şart

Gaming in Turkey'in 2016 yılı Türkiye Oyun Sektörü raporuna göre; Türkiye'deki oyuncu sayısı 29.3 milyon. "Oyuncu sayısının önümüzdeki 4-6 yıl içinde 50-60 milyona yükseleceği tahmin ediliyor" diyen Nüket Güz, "Türkiye'nin, küresel pazarın önemli aktörlerinden biri durumunu kazanması ve dünyadan aldığı payı artırması bu alanda üretim yapması ve ürettiğini ihraç etmesi ile gerçekleşebilir. Dijital çağın ve ekonominin gereklerinin farkında olan, yenilikçi çalışmalar geliştirecek alt yapıya sahip, dijital oyun ve içerik üretebilecek gençler, bu büyümenin lokomotifi olacaktır. Oyun ihracatına giden yolda, dijital oyun tasarımı alanında eğitim veren üniversiteler ve bu üniversitelerin sayısının artması belirleyici bir rol oynayacaktır" yorumlarını yapıyor.

> Türkiye dijital oyun sektörünün en hızlı büyüdüğü ülkelerden. Geçen yıl 755 milyon dolar olan pazar hacminin 2020'de 2 milyar dolar olması hedefleniyor.

EN BÜYÜK İHTİYAÇ YETİŞMİŞ İNSAN GÜCÜ

Nüket Güz, Beykoz Üniversitesi Sanat ve Tasarım Fakültesi Dijital Oyun Tasarımı Bölümü'nü, dijital oyun sektöründe Türkiye'nin rekabet gücünü artıracak insan gücünün yetiştirilmesi ve böylece Türkiye'nin dijital ekonomide dünya ile rekabet gücü kazanması hedefiyle kurduklarını söylüyor. Bölümün, 2017-2018 öğretim-eğitim yılında ilk etapta 30 öğrenci ile eğitime başlayacağını vurgulayan Güz, önümüzdeki beş yıl içinde bu rakamın 120'ye çıkacağını kaydediyor.

Güz, "Gelecekte böylesine büyüme potansiyeli olan bir sektörün en önemli ihtiyacı, yetişmiş insan gücü. Mezun öğrencilerimiz, dünyanın farklı yerlerinde çalışma olanağı bulacaklar" diyor.

Yayın Adı : Milliyet
Referans No : 66413928
Dağıtım alanı : Ulusal
Yayın Periyot : Günlük
Yayın Tipi : Gazete
Yayın Tarihi : 12.05.2017
Sayfa : 24
Tiraj : 143777
Reklam E.($) : 1493,06

AJANS PRESS

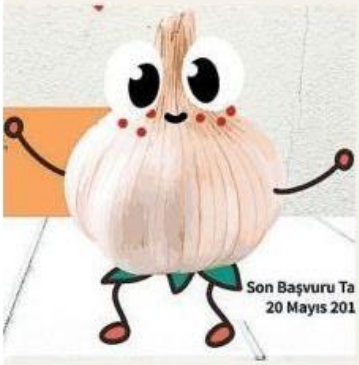

Sarımsaklı tasarımlar aranıyor

Beykoz Üniversitesi Sanat ve Tasarım Fakültesi İletişim Tasarımı Bölümü, 'Bu sarımsağı tasarlasak da mı satsak, tasarlamasak da mı satamasak?' başlıklı İletişim Tasarımı Yarışması düzenliyor. Yarışma, İletişim tasarımının hayattaki önemini en iyi ben anlatırım diyen 16-22 yaş arasında lise öğrencisi ya da mezunu gençlerin katılımına açık. En fazla iki dakika uzunluğundaki eserlerle katılımın yapılacağı yarışmaya başvurular, 20 Mayıs'a kadar devam ediyor. Yarışmada birinciye ve ikinciye tablet, üçüncüye ise kamera ödülü verilecek.

Editör: AYSEL BOZAN YILMAZ - MİNE ÖZDEMİR Sayfa Düzeni: ŞENOL ORTAKÇI

Hedefte Çin ve Hindistan var

Dış Ekonomik İlişkiler Kurulu (DEİK) Eğitim Ekonomisi İş Konseyi (EEİK) ev sahipliğinde 5. kez Uluslararası Öğrenci Temini Çalıştayı düzenlendi. 50 üniversite ve çeşitli kamu kurumlarından 130'dan fazla temsilcinin katıldığı çalıştayda dünya geneelindeki öğrenci hareketliliği hakkında bilgi veren DEİK/Eğitim Ekonomisi İş Konseyi Başkanı Dr. Mustafa Aydın, bu konuda devlet finansmanı ile EEİK gibi kurumların işbirliğinde yapısal bağlamda özerk bir tanıtım ajansının kurulmasına ihtiyaç olduğunu ifade etti. DEİK Yönetim Kurulu Üyesi Rona Yırcalı ise konseyin yeni hedefinin, özellikle Çin ve Hindistan gibi ülkelerden öğrenci temin edilmesi olduğunu aktardı. Çalıştayda Denklik ve Tanınırlık, Tanıtım ve Markalaşma, Kamu Kurumlarından Beklentiler gibi konu başlıkları masaya yatırıldı.

Doğa öğrencileri, 10. kez CEO'larla bir araya geldi

Doğa Koleji tarafından bu yıl 10. düzenlenen t-MBA Zirvesi'nde CEO'lar ile öğrenciler bir araya geldi. Zirvenin bu yılki konukları arasında Samsung CEO'su Daeyum KIM, Scheneder Electric CEO'su Bora Tuncer, Mcdonalds CEO'su Oğuz Ucanlar, Teknosa CEO'su Bülent Gürcan, Procter&Gamble CEO'su Tankut Turnaoğlu ve Prof. Dr. Deniz Ülke Arıboğan yer aldı. Konuşmacıların öğrencilere teknoloji dünyasındaki değişimlerden, çağın gerekliliklerinden ve kendi iş hayatlarından bilgi verdikleri zirve kapsamında Doğa Koleji öğrencilerinin yapmış olduğu 10 iş projesi sergilendi. Zirvenin açılış konuşmasını gerçekleştiren Doğa Koleji Genel Müdürü Ali Rıza Lüle, t-MBA eğitim modeliyle geleceğin liderlerini yetiştirdiklerini, genç yaştaöğrencilere dünyayı ekonomikaçıdan, yönetsel ve stratejik yorumlayabilme yetisi kazandırdıklarını dile getirdi. Eğitimde birçok alanda başarılı olduklarını ifade eden Lüle, basketbol takımlarının Dünya Şampiyonluğu için Hırvatistan'da olmasının yanı sıra TEOG-2'de 469 öğrencinin tüm sorulara doğru yanıt verdiğini ifade etti. Lüle. "t-MBA eğitim modeli yetişen gençleri, gelecekte çok iyi yerlerde göreceğimizden eminim" dedi.

Koç, Hemşirelik akredite edildi

Ayşe Ferda Ocakçı

Koç Üniversitesi Hemşirelik Fakültesi, Atlanta merkezli Hemşirelik Eğitiminde Akreditasyon Komisyonu (ACEN) tarafından akredite edildi. Akreditasyonla fakülte öğrencileri ve mezunları için yabancı ülkelerde eğitim olanaklarının yanı sıra ABD ve Avrupa'daki sağlık kuruluşlarında iş imkânlarının kapıları aralandı. Akreditasyonla ilgili bilgi veren Koç Üniversitesi Hemşirelik Fakültesi Dekanı Prof. Dr. Ayşe Ferda Ocakçı, fakültenin Türkiye'de ilk kez uluslararası düzeyde akredite edilen Hemşirelik Lisans Programı'na sahip olduğunu kaydetti. Ocakçı, akreditasyonun bulunduğu üniversitelerden mezunların ABD'de çalışmak için yapılan Ulusal Lisans Sınavlarına girebilecek düzeyde olduklarını belirtti.

Anabilim'de birinci dil İspanyolca

Öğrencilerinin farklı kültürlerle iletişim kurabileceği dillere hâkim olmalarını hedefleyen Anabilim Eğitim Kurumları, dünyanın 22 ülkesinde resmi dil kabul edilen İspanyolcayı birinci lisan olarak okutuyor. Dünyada 500 milyondan fazla insanın kullandığı İspanyolca, Anabilim'de ilkokul 1-4. sınıflar ile ortaokul 5-8. sınıflar düzeyinde öğretilmeye başlandı. Uygulamayla ilgili bilgi veren Anabilim Eğitim Kurumları İcra Kurulu Üyesi Seda Zeynep Aytaçlı, "Öğrencilerimize dünya insanı olmanın ayrıcalıklarını yaşatabilmek adına İspanyolca programını hazırladık ve Türkiye'de birinci lisan olarak okutulması için İspanya Hükümeti ve Türkiye Milli Eğitim Bakanlığı ile yakın temas kurduk. Programımız başarıyla uygulanıyor" dedi.

Türkiye'de birçok okulda tek yabancı dil olarak İngilizce okutulmasını yeterli bulmadıklarını vurgulayan Aytaçlı, "Anabilim çok yönlü dünya insanı yetiştirme misyonuyla İspanyolca ve Almancayı da öğrencilerine ileri düzeyde öğretmeyi amaçlıyor" dedi.

Sarımsaklı tasarımlar aranıyor

Beykoz Üniversitesi Sanat ve Tasarım Fakültesi İletişim Tasarımı Bölümü, 'Bu sarımsağı tasarlasak da mı satsak, tasarlamasak da mı satamasak?' başlıklı İletişim Tasarımı Yarışması düzenliyor. Yarışma, İletişim tasarımının hayattaki önemini en iyi ben anlatırım diyen 16-22 yaş arasında lise öğrencisi ya da mezunu gençlerin katılımına açık. En fazla iki dakika uzunluğundaki eserlerle katılımın yapılacağı yarışmaya başvurular, 20 Mayıs'a kadar devam ediyor. Yarışmada birinciye ve ikinciye tablet, üçüncüye ise kamera ödülü verilecek.

Yükseköğretimde 'sessiz devrim'

YÖK, yükseköğretimde devrim niteliğinde bir dizi yeniliğe imza attı. Yenilikler kapsamında Kalite Kurulu YÖK'ten bağımsız hale getirilecek, öğretim üyelerine 75 yaşına kadar çalışma hakkı tanınacak, MYO'lara teşvik, lisansüstü öğrencilerine burs sağlanacak. Ayrıca üniversiteler teknoloji odaklı şirketler kurabilecek, öğretim üyelerine de proje amaçlı ücretli izin verilecek

Yekta Saraç

YÖK Başkanı Saraç yükseköğretimde yapılan yenilikleri sessiz bir devrim olarak nitelendirdi.

Mine Özdemir

Üniversiteye girişte tıp, hukuk, mühendislik, mimarlık, öğretmenlik programları için başarı sıralaması şartı getiren Yükseköğretim Kurulu (YÖK) şimdi de yükseköğretimde dünyada örnekleri olan yeni açılımlara imza atıyor. YÖK Başkanı Prof. Dr. Yekta Saraç, dün YÖK'te ilk kez düzenlenen "Tıp Fakülteleri Dekanlar Konseyi" toplantısında yaptığı açıklamada Türk bilim hayatının önüne üç ana hedef koyduklarını söyleyerek, bu hedefleri şöyle sıraladı: Üniversitelerde ihtisaslaşma, Kalite Kurulu ve doktoralı insan sayısını artırmak.

YÖK'ün gerçekleştirdiği çalışmalar hakkında bilgi veren Saraç, yükseköğretimde geleceğe yönelik projelerini anlattı. Bugüne kadar yapılanları ve yapılacakları "Yükseköğretimde sessiz bir devrim" olarak nitelendiren Saraç, konuşmasında yenilikler için "Onlarca yıldır beklenen, dillendirilen ama gerçekleştirilemeyen, üniversitelerimizi her düzeyde daha rekabetçi bir ortama yönelteck, kaliteyi yükseköğretimdeki büyümenin merkezine oturtacak" dedi. Yeni düzenlemelerin YÖK'ün bazı yetkilerinin devredilerek, kararlarının dış paydaşlara açık, daha paylaşımcı bir şekilde alınmasını sağlayacağına dikkat çeken Saraç, yeniliklerin yükseköğretimde bir sıçrama meydana getirecek maddelerden oluştuğunu kaydetti. YÖK'ün getirdiği yenilikler şöyle:

BAĞIMSIZ KALİTE KURULU: YÖK hali hazırda kurulmuş olan Kalite Kurul'unun daha sağlıklı karar alabilmesi için kurulu idari ve mali açıdan kendisinden bağımsız bir hale getiriyor. YÖK'ün kararlarının sonuçlarının değerlendirilmesi kurul tarafından yapılacak.

MİSYON FARKLILAŞMASI VE İHTİSASLAŞMASI: Yasal düzenlemeyle YÖK'e üniversitelerin ihtisaslaşmasını temin görevi de verilecek olup ilgili bakanlıklarla işbirliği ile yükseköğretim kurumlarının ihtisaslaşması sağlanacak. Misyon farklılaşması ve ihtisaslaşma süreçlerinin değerlendirilmesini ise Kalite Kurulu yapacak.

DANIŞMA KURULU: YÖK'ün kontenjan planlaması tüm paydaşların görüşü alınarak daha katılımcı bir şekilde yapılacak.

KOORDİNASYON KURULU: Kurul, Türkiye'nin ihtiyacı doğrultusunda beceri odaklı insan gücünü dikkate alarak meslek yüksekokullarının (MYO) ve bu okullardaki programların iyileşmesine ve geliştirilmesine katkı sağlayacak. Bu Kurulda, Bilim, Sanayi Bakanlığı, MEB, MYK yanı sıra TOBB da yer alacak.

MYO'LARA TEŞVİK: MYO'ların organize sanayi bölgelerinde açılması teşvik edilecek. Açılacak MYO'lar, okuttuğu öğrenci sayıları dikkate alınarak desteklenecek.

İŞ YERİNDE EĞİTİM: Fen ve mühendislik programlarında öğrencilerin 1 yanıyıl süresince işyerinde eğitim yapması teşvik edilecek. Mezunlar iş dünyasına kazandırılacak, aynı zamanda üniversitelerin iş dünyası ile işbirlikleri geliştirilebilecek. Öğrenciler maddi açıdan da desteklenecek.

BURS DESTEĞİ: Bilimsel araştırma projelerinde görev alacak tezli yüksek lisans ve doktora öğrencilerine burs verilebilecek.

ARAŞTIRMACIYA ÜCRETLİ İZİN: Dünyada 6. yıldan sonra proje tabanlı araştırma izni kullanılmakta. Yani akademisyenin maaşı devam ederken, üniversitenin izniyle proje amaçlı yurt içi veya yurt dışında üniversite veya araştırma merkezlerinde faaliyette bulunabiliyor. Uygulamayla 6 yılda artı 1 yıl izin verilebilecek.

DOKTORA SONRASI ARAŞTIRMA: Üniversitelere doktora sonrası araştırmacı istihdam etme hakkı veriliyor. Üniversiteler ihtiyaç duyduğu alanlarda doktorasını tamamlamış kişileri sözleşmeli olarak 3 yıl çalıştırabilecek.

'İHRAÇLARDAN ÖNCE HAZIRLANDI'

Mevcut haliyle 2006 yılından sonra kurulan 41 devlet üniversitesinin uygulayabildiği düzenleme, yeni düzenleme kabul edildikten sonra Türkiye'deki tüm üniversitelere yönelik hale gelecek. YÖK'ün bu düzenlemesi, OHAL KHK'larıyla üniversitelerden ihraç edilen 5 bin 295 akademisyenin üniversitelerde yarattığı boşluğu kısmen de olsa doldurmak için atılmış bir adım olarak yorumlandı.

Ancak YÖK Başkanı Prof. Dr. Yekta Saraç, bu düzenlemenin ihraçlardan çok uzun zaman önce reform paketine konulduğunu söyleyerek, "Üniversitelerdeki öğretim elemanı sayısı, her yıl üniversitelere giren öğrenci sayısını karşılamıyor. Bu düzenleme bunun için yapıldı" dedi.

Saraç, ihraç edilen akademisyenlerden doğan boşluk için rektörlerin taleplerini dikkate aldıklarını söyleyerek, "Üniversitelere kadro takviyesi için hükümetten yeni kadrolar talep etmek yerine mevcut kadro sayılarını rasyonel bir şekilde ayarlamaya çalışıyoruz. Bu kapsamda doktoralı araştırma görevlilerinin ders verebilmelerine de olanak tanıyoruz" diye konuştu.

● AYŞEGÜL KAHVECİOĞLU Ankara

Ural Akbulut'la

BİLİM TARİHİNE YOLCULUK

akbulut@metu.edu.tr

Karabiber: Coğrafi keşifleri hızlandırdı

Karabiber, anavatanı olan Hindistan'da 4000 yıldan beri baharat ve ilaç olarak kullanılmaktadır. Mısır firavunu II. Ramses'in mumyasının burun deliklerinde 3230 yıllık karabiber kalıntıları bulundu.

Bu keşif, karabiberin diğer ülkelerden önce Mısır'a ulaştığını gösterdi. Karabiberin, Ortadoğu ve Avrupa'ya ilk olarak ne zaman ulaştığı bilinmiyor. Karabiberin dünyaya yayılması, Büyük İskender'in Mısır'ı ele geçirmesinden sonra gerçekleşti. Hindistan'dan gemilerle Kızıldeniz üzerinden Mısır'ın İskenderiye kentine getirilen karabiber, gemilerle Akdeniz kıyılarından İstanbul, Yunanistan ve İtalya'ya gönderilirdi.

Suriye, Yunanistan ve İtalya'da M.Ö. 300'lerde karabiberin ilaç olarak kullanıldığını gösteren yazılı belgeler bulundu. Karabibere acı tadını veren piperin adlı bileşiğin miktarı yüzde 5-9,5 civarındadır. Çok sayıda ülkede; yüzlerce yıl ilaç olarak kullanılan karabiberin içerdiği bu bileşik, etkisi çok az olsa da ateş düşürücü ve bakteri öldürücü özelliğe sahiptir. Yıllık üretimi 470 bin ton olan karabiber, en fazla tüketilen baharattır.

Para yerine kullanıldı

Büyük İskender; Mısır'ı ele geçirmeden önce, Araplar karabiberi Hindistan'dan alıp Akdeniz ülkelerine çok yüksek fiyatlarla satardı. Araplar fiyata itiraz edenlere; karabibere ulaşmanın zor olduğunu söyler ve yoldaki ejderhaları aşmak gerektiği şeklinde hikâyeler uydururdu. Romalılar, Mısır'ı ele geçirdikten sonra kârlı bir ihracat ürünü olan karabiberi fazla ucuzlatmadılar.

Karabiber ağacındaki biber salkımları

Bu nedenle, karabiber Avrupa'da bir süre para yerine kullanıldı. Önceleri 1 gram karabiber, 1 gram altına eşdeğerken daha sonra gümüş ile eşdeğer oldu. Hollanda'da bir şeyin çok pahalı olduğunu vurgulamak için hâlâ "peper duur" yani biber gibi pahalı denilir. Yavuz Sultan Selim 1516'da Mısır'ı alınca, karabiber ticaretinin kontrolü Osmanlılara geçti. O dönemlerde Cenevizliler ve Venedikliler, Mısır'dan aldıkları karabiberi yüksek fiyatlarla Avrupa'ya satardı.

Portekizliler ve İspanyollar, İtalya'yı aradan çıkartıp karabiber ticaretini ele geçirmek için Hindistan'a giden yeni deniz yolları aramaktaydı. İspanyollar, C. Columbus'u 1492'de denizden batıya açılarak Hindistan'a gitmesi için görevlendirdi. Columbus, Amerika Kıtası'nı keşfetti ama o, Hindistan'a ulaştığını sanmıştı. Karabiber için birbiriyle yarışan İspanya ve Portekiz'i, 1494'te Papa uzlaştırdı. Papa'nın emriyle Portekizliler, doğuya doğru denize açılıp Asya'da karabiber üretilen toprakların ve Batı Hindistan'ın sahibi olacaktı. İspanyollar da batıya doğru okyanusa açılıp Hindistan'a ulaşarak Doğu Hindistan ve karabiber üreten adaları kontrol edecekti. Portekiz kralının izniyle Vasco da Gama, 1497'de doğuya doğru okyanusa açıldı. Afrika'nın güneyinden dolaşan Vasco da Gama, 1498'de Hindistan'ın güneyindeki Calicut'a ulaştı. Böylece karabiberin vatanına doğudan ulaşan yolu keşfetti.

İspanyol kralı ise denizden batıya doğru giderek Hindistan'a ulaşması için F. Magellan'ı 1519'da yola çıkardı. Magellan, Amerika Kıtası'nın güneyindeki Magellan Boğazı'nı keşfetti. Boğazdan geçip doğuya yönelerek Asya'nın karabiber üreten adalarını keşfetti ama Cebu Adası'nda öldürüldü. İki gemisi, batıya gitmeye devam ederek İspanya'ya ulaşıp dünyanın çevresinin denizden dolaşılabildiğini keşfetti. Karabiber sayesinde; Amerika Kıtası, okyanuslardaki adalar, Hindistan'a doğudan ve batıdan gidiş yollarıyla dünyanın çevresini denizden dolaşma yolları keşfedildi.

BASIN YANSIMALARI

Tarih	Yayın Adı	Haber Başlığı	Sayfa No	StxCm	Tiraj
12.04.2017	DÜNYA	ÖĞRENCİYE MEZUN OLMADAN İŞ DENEYİMİ	20	37	58154
12.04.2017	MİLLİYET	BEYKOZ, ÖĞRENCİLERİNE İŞ DENEYİMİ SUNUYOR	22	36	143777
13.04.2017	TÜNAYDIN	MEZUN OLMADAN İŞ DENEYİMİ	9	85	7500
14.04.2017	KIZILIRMAK	ÖĞRENCİYE MEZUN OLMADAN İŞ DENEYİMİ VERİLİYOR	3	88	239
18.04.2017	POSTA	EĞİTİMİ İŞ YERİNE TAŞIDILAR	19	388	302595
18.04.2017	TİCARET	ÖĞRENCİYE MEZUN OLMADAN İŞ DENEYİMİ	11	173	10000
18.04.2017	EGE TELGRAF	MEZUN OLMADAN İŞ SAHİBİ OLUYORLAR	12	34	6000
18.04.2017	EGEMEN	ÖĞRENCİYE MEZUN OLMADAN İŞ DENEYİMİ	4	60	3000
19.04.2017	KIZILIRMAK	GENÇ VE DİNAMİK ÜNİVERSİTEDE ÖĞRENCİLER MEZUN OLMADAN İŞ DENEYİMİ KAZANIYOR	1	22	239
20.04.2017	SON AN	BEYKOZ ÜNİVERSİTESİ'NİN İLETİŞİMİ CİTİPR'A EMANET	8	22	8000
22.04.2017	TİCARET	GENÇLER İŞ BAŞINDA EĞİTİLMELİ	11	162	10000
22.04.2017	EGEMEN	GENÇLER İŞ BAŞINDA EĞİTİLMELİ	6	58	3000
22.04.2017	ANAYURT	ÖĞRENCİYE MEZUN OLMADAN İŞ DENEYİMİ SAĞLIYORLAR	6	101	15000
23.04.2017	BİZİM ANADOLU	GENÇLER İŞ BAŞINDA EĞİTİM GÖRMELİLER	3	131	7000
26.04.2017	YENİ VİZYON	AVRUPA'DA GEÇERLİ DİPLOMA DÖNEMİ	10	83	500

26.04.2017	POSTA	AVRUPA'DA GEÇERLİ DİPLOMA DÖNEMİ	19	397	302595
27.04.2017	BİZİM ANADOLU	AVRUPA'DA GEÇERLİ DİPLOMA DÖNEMİ	3	138	7000
01.05.2017	KOBİ EFOR	BEYKOZ ÜNİVERSİTESİ, ÖĞRENCİSİNE İŞ DENEYİMİ SAĞLIYOR	117	36	16000
02.05.2017	DÜNYA	BEYKOZ ÜNİVERSİTESİ GENÇ İLETİŞİM TASARIMCILARINI ARIYOR	20	25	58154
03.05.2017	POSTA	GENÇ İLETİŞİM TASARIMCILARI	21	417	302595
04.05.2017	YENİ VİZYON	BEYKOZ ÜNİVERSİTESİ BİRİNCİ LİGDE ŞAMPİYON	14	40	500
05.05.2017	TÜNADYIN	BEYKOZ ÜNİVERSİTESİ SÜPER LİG'E YÜKSELDİ	9	55	7500
07.05.2017	TÜRKİYE'DE YENİ ÇAĞ	ÖĞRENCİ MEZUN OLMADAN İŞ DENEYİMİ EDİNECEK	6	31	51682
09.05.2017	SABAH	BEYKOZ'DAN DİJİTAL TASARIMCI FAKÜLTESİ	12	15	315164
09.05.2017	ANAYURT	BEYKOZ ÜNİVERSİTESİ FURSAL BİRİNCİ LİGİ'NDE ŞAMPİYON	15	53	15000
10.05.2017	POSTA	MEZUN OLANLARIN ÖNÜ AÇIK	20	522	302595
10.05.2017	BİZİM ANADOLU GAZETESİ	EN BÜYÜK İHTİYAÇ YETİŞMİŞ İNSAN GÜCÜ	6	106	7000
12.05.2017	MİLLİYET	SARIMSAKLI TASARIMLAR ARANIYOR	24	11	143777
12.05.2017	DÜNYA	OYUNCU GENÇLER YETİŞTİRMELİYİZ	1	17	58154

PORTAL YANSIMALARI

Tarih	Portal Adı	Haber Başlığı	Haber Linki
11.04.2017	EGITIMAJANSI.COM	ÖĞRENCİYE MEZUN OLMADAN İŞ DENEYİMİ	http://www.egitimajansi.com/haber/ogrenciye-mezun-olmadan-is-deneyimi-haberi-58000h.html
11.04.2017	HABERLER.COM	ÖĞRENCİYE MEZUN OLMADAN İŞ DENEYİMİ	http://www.haberler.com/ogrenciye-mezun-olmadan-is-deneyimi-9487487-haberi/
12.04.2017	ATASEHIRWEB.COM	ÖĞRENCİYE MEZUN OLMADAN İŞ DENEYİMİ	http://www.atasehirweb.com/egitim/ogrenciye-mezun-olmadan-is-deneyimi-h30133.html
12.04.2017	HERSEYTV.NET	BEYKOZ, ÖĞRENCİLERİNE İŞ DENEYİMİ SUNUYOR	http://www.herseytv.net/haber/guncel/binlerce-ogrencinin--hayatini-degistirdi/409303.html
12.04.2017	KAMPUSHABER.COM	ÖĞRENCİYE MEZUN OLMADAN İŞ DENEYİMİ	http://www.kampushaber.com/ogrenciye-mezun-olmadan-is-deneyimi/7253/
12.04.2017	MILLIYET.COM.TR	BEYKOZ, ÖĞRENCİLERİNE İŞ DENEYİMİ SUNUYOR	http://www.milliyet.com.tr/binlerce-ogrencinin-hayatini-gundem-2430817/
13.04.2017	GUNAYDINALIAGA.COM	ÖĞRENCİYE MEZUN OLMADAN İŞ DENEYİMİ	http://www.gunaydinaliaga.com/ogrenciye-mezun-olmadan-is-deneyimi-21366h.htm
17.04.2017	KIZILIRMAKGAZETESI.COM	ÖĞRENCİYE MEZUN OLMADAN İŞ DENEYİMİ VERİLİYOR	http://www.kizilirmakgazetesi.com/haber/ogrenciye-mezun-olmadan-is-deneyimi-veriliyor-9172.html
17.04.2017	TICARETGAZETESI.COM.TR	ÖĞRENCİYE MEZUN OLMADAN İŞ DENEYİMİ	http://ticaretgazetesi.com.tr/indexx.php?l=1&sayfa_id=666&id=390355
19.04.2017	KIZILIRMAKGAZETESI.COM	GENÇ VE DİNAMİK ÜNİVERSİTEDE ÖĞRENCİLER MEZUN OLMADAN İŞ DENEYİMİ KAZANIYOR	http://kizilirmakgazetesi.com/haber/genc-ve-dinamik-universitede-ogrenciler-mezun-olmadan-is-deneyimi-kazaniyor---9187.html

20.04.2017	MEDIACATONLINE.COM	AJANS MÜŞTERİ PORTFOYÜNÜ GENİŞLETİYOR	http://www.mediacatonline.com/citipr-musteri-portfoyunu-genisletiyor/
20.04.2017	POSTA.COM.TR	EĞİTİM İŞ YERİNE TAŞIDILAR	http://www.posta.com.tr/egitimi-is-yerine-tasidilar-haberi-1287687
21.04.2017	EGITIMAJANSI.COM	GENÇLER İŞ BAŞINDA EĞİTİLMELİ	http://www.egitimajansi.com/haber/gencler-is-basinda-egitilmeli-haberi-58185h.html
21.04.2017	TICARETGAZETESI.COM.TR	GENÇLER İŞ BAŞINDA EĞİTİLMELİ	http://ticaretgazetesi.com.tr/indexx.php?l=1&sayfa_id=666&id=390984
21.04.2017	KOBIPOSTASI.NET	GENÇLER İŞ BAŞINDA EĞİTİLMELİ	http://www.kobipostasi.net/2017/04/21/gencler-is-basinda-egitilmeli/
21.04.2017	ARASTAHABER.COM	GENÇLER İŞ BAŞINDA EĞİTİLMELİ	http://www.arastahaber.com/gencler-is-basinda-egitilmeli-2821h.htm
21.04.2017	GUNAYDINALIAGA.COM	GENÇLER İŞ BAŞINDA EĞİTİLMELİ	http://www.gunaydinaliaga.com/gencler-is-basinda-egitilmeli-21612h.htm
21.04.2017	HURRIYET.COM.TR	YÖNETİCİLER ÖĞRENCİLERLE BULUŞTU	http://www.hurriyet.com.tr/yoneticiler-ogrencilerle-bulustu-40433931
21.04.2017	2SANIYE.COM	MEZUN OLMADAN İŞ DENEYİMİ	http://www.2saniye.com/haber/mezun-olmadan-is-deneyimi/238117
24.04.2017	KAMPUSHABER.COM	GENÇLER İŞ BAŞINDA EĞİTİLMELİ	http://www.kampushaber.com/gencler-is-basinda-egitilmeli/7348/
25.04.2017	HABERLER.COM	AVRUPA'DA GEÇERLİ DİPLOMA DÖNEMİ	http://www.haberler.com/avrupa-da-gecerli-diploma-donemi-9540034-haberi/
25.04.2017	KOBIPOSTASI.COM	AVRUPA'DA GEÇERLİ DİPLOMA DÖNEMİ	http://www.kobipostasi.net/2017/04/24/avrupada-gecerli-diploma-donemi/
26.04.2017	POSTA.COM.TR	AVRUPA'DA GEÇERLİ DİPLOMA DÖNEMİ	http://www.posta.com.tr/avrupa-da-gecerli-diploma-haberi-1290217
27.04.2017	KOCAELIHABERCI.COM	BU SARIMSAĞI NASIL SATALIM?	http://www.kocaelihaberci.com/bu-sarimsagi-nasil-satalim-h17498.html
27.04.2017	GRAFIKHABER.NET	BEYKOZ ÜNİVERSİTESİ GENÇ İLETİŞİM TASARIMCILARINI ARIYOR	http://www.grafikhaber.net/beykoz-universitesi-genc-iletisim-tasarimcilarini-ariyor-20854.html

27.04.2017	KAMPUSHABER.COM	BEYKOZ ÜNİVERSİTESİ GENÇ İLETİŞİM TASARIMCILARINI ARIYOR	http://www.kampushaber.com/beykoz-universitesi-genc-iletisim-tasarimcilarini-ariyor/7392/
04.05.2017	EGITIMAJANSI.COM	BEYKOZ ÜNİVERSİTESİ BİRİNCİ LİGDE ŞAMPİYON	http://www.egitimajansi.com/haber/beykoz-universitesi-birinci-ligde-sampiyon-haberi-58431h.html
07.05.2017	FANATIK.COM.TR	ÜNİLİG FİNALLER İZMİR 2017 SONA ERDİ	http://www.fanatik.com.tr/2017/05/07/unilig-finaller-izmir-2017-sona-erdi-1292542
08.05.2017	2SANIYE.COM	BEYKOZ ÜNİVERSİTESİ ŞAMPİYON	http://www.2saniye.com/haber/beykoz-universitesi-sampiyon/241670